大清光緒八年 五月念七日

申報

第三千三百零二號

上海零售每張計錢十文 外埠則照遠近酌加寄費 （西歷一千八百八十二年七月十二日禮拜三）今日另有附張不加分文

外埠售報處
北京前門外廊房頭條胡同中昌號
保定全泰號信局
天津紫竹林售廣東堂子閩鹽沈竹君
烟臺敬業書院
南京金陵門東邊書林宅內季佑之
武昌糧道街德興雜貨店
漢口江漢關道署前申昌
九江銓昌祥仝昌仁信局
安慶馬家廠何氏試館鄭宅又小南門內羅春台
揚州府新城內六條巷劉修之又彎子街協順料貨店巷興隆又興隆菴北巷劉承恩三處報房
江西省城南昌府城乾昌泰盛源銓昌祥信局
蘇州閶門城內彩雲橋沿街銅錫店內黃屋
杭州城中三元坊申昌號
湖州城外南臺福利洋行
寧波江北岸李姓記號內
溫州府前街廣祥茂號
香港中環街循環日報館
廣東省城雙門底文選樓
廣西省城內胡萬昌信局
四川重慶府胡萬昌信局
湖南長沙府胡萬昌信局以及其餘外埠皆由各信局及京報房代售

告白刊例
第一日每字取錢五文第二日至第七日按日每字取錢三文第八日起按日每字取錢二文半結算
款先以五十字之處為率多則以十字遞加與客
凡投新聞及詩古文詞論說等交本館應列館門抄錄者側不取分文惟原稿無論列與不列未能寄回

新刊縮本增選[illegible]時文發售

是書選自粵東名播寰宇久為士林所宗時事嘗有爲奇說之誤兼之篇幅錯誤股段脫落而錯字滿篇不有甚至文與題不相符者又有滿篇文者不可勝數識者憾之今點石齋主人不惜重資延請名宿逐一校讐吳不盡訂前更正之并其中之有題無文者悉加補入且增選入時新會墨並及名人課作俾能讀者加意抄正用縮本法將原文一百本計文章七千餘篇縮成八小本名之曰擢選多寶船至於字法之精楷畫之清晰尤其餘事更妙在置之巾箱中甚易携帶出入場前書之彙叢真有天壤之別今六合堂主人已向點石齋承受轉歸本堂分售各省每套收回工本銀四兩五錢計有七千餘文之多所費祇一錢可購百餘篇文章亦可謂便宜之至今是書既成所有代本堂寄售之處開列於後賜顧者請向購覽至於各書坊有與本堂代售者用錢一體奉酧再此書所印無多海內知之者及早往購可也此佈 京都生和泰 南京品水街愼益莊 福州同茂茶棧 廣東西[illegible]巷同興 長沙甚大街同安麥欄 上海太古碼頭同愼長 永安街長源泰 棋盤街萃泰豐茶號 香港同愼長 漢口怡和行沙包街 長源泰黃坡街

六合堂謹啓

續隱憂篇

本報昨列隱憂篇述及兩粵水患深防不虞之變而欲官吏紳富速籌賑濟之法以奠民生此非故爲無病之呻也近來中國各口通商所以謀富強者惟日不足然爲國之道先安內而後治外此必然之勢也中國之所以安內者亦未嘗不亟亟焉圖之而天時人事亦必相濟爲用天心仁愛夫豈忍斯民之淪胥以敗第旱乾水溢偏災亦所不免所謂天地之大人猶有所憾固不能呼彼蒼而爲民請命全賴人事之濟有以彌天時之缺陷而已歷觀近日報章告災之地已不止一見浙省則蘭溪衢州蛟騰水泛楚北漢川沔陽等處水勢日漸滋長漢江之水十九日已漲至四丈餘而日內復滋長不已沙市崇陽亦有出蛟之患鄱陽湖出蛟冲壞田廬損傷人口殊屬不少九江低窪之處亦盡淹沒鹽溪自曾月下浣黃梅雨作連綿不已已將匝月棉田鞠爲茂草即本年梅雨兼旬入五月以來無日不雨沙地木棉皆爲草所蔓延即使日內放晴而拔草需人費頗不貲窮苦農民何以堪此且聞棉苗小時水浸尚屬無妨至目前則尤爲可慮諺有寸苗不怕尺水尺苗反怕寸水之說殆不虛也即在稻田經此浸淫受傷實甚衣食之源皆將告絕人心焉得而不惶惶此各處水患之足以隱憂者也而天津一處則自前月二十一日一雨之後纔無點澤天氣熇熇田疇龜坼官憲求雨已非一次禁屠祈禱之外又有幼童十數人作桑林之禱而瞻彼雲漢蘊隆蟲蟲竟無倒瀉銀河之日雜糧業經長價民間待澤引領彌長此析津旱患之足以隱憂者也夫天津爲近畿重地而可慮乃如彼幸近日已得雨澤可以稍慰農民而南中爲財賦所出乃可慮又如此雖近已開霽而受傷已多杞人之憂其能已乎天津需水而雨澤偏聚於南南方希晴而陽光反留於北此亦天道之不可知而天心之不可問者也就古人占驗之法而論陰氣過盛則國多水患陽氣過甚則國多旱荒曰狂恒雨曰僭恒暘殆亦非盡屬無稽然前數年北地旱災而天津則獨遭水害今年南中水患而津郡又先罹旱災以是爲陰盛乎陽盛乎恐問之占驗家亦不能自圓其說又或以爲東南多水西北多山東南各省水患每歲皆有亦不足怪北地之旱亦屬常事顧何以天津有時患水有時患旱然則天時地利二者亦均有所不可解者已西人言地上多植樹木則地下水氣爲樹所吸漸引而上即以成雨無木之山其暘尤甚有陰可托不患炎熇此言固甚明斷然亦有不盡足恃者總之天時地利容有不可揣測之處而人事則不可不盡此則探源之論也近來人貧世富奢華之俗日甚一日食求其飽而已藜藿之供與膏粱之奉同一果腹而人皆慕膏粱而厭藜藿則謀食者不啻舍易求難衣求其煖而已韋布之服與文繡之衣同一適體而人皆慕文繡而輕韋布則謀衣者莫不喜新厭故譬如一人所獲日不過數百文亦欲食肥甘而衣華服又加以烟酒浮費則又安能有餘貲存積故設遇荒年勢必無可謀生弱者轉於溝壑強者流爲盜賊意中事耳設能返樸還醇則雖不得已而去食尚不足患又何煩過慮耶至於各州縣積穀之倉本以備荒特恐有名無實耳各省大憲宜及此時認眞清查必求其足數而後已倘有欠缺則責成經管之人如數補足以備賑濟之用而被災之地核實奏報減稅緩糧以安民心此皆人事之所當先盡者也若夫巨商富室義捐義賑則當量力而行樂助者固屬善氣迎人勸捐者亦非出於勉強總期先事預防及時籌策不致荒象既成人心思亂而始出爲設法則隱憂者或不至於終憂耳不然天意不可知地利不可恃而人事又不能盡吾恐將來雖欲爲之憂而有無從補救者矣

埃事電音

◎本月二十三日倫敦發來電報據稱埃及國阿坐雙地亞地方先時有預備與戎之意現由英國阻止謂如不從當用砲火從事矣

京都時疫

◎西人之廣居北京者致信於滬上云北京現在天氣驟熱各國公使所駐公廨寒暑表已升至一百零八分西官遷往避暑之處在京城北隅地勢稍高較爲涼爽然寒暑表亦有一百零三分該處居人多因酷熱致有霍亂等症死者殊屬不少也

牛莊近信

◎牛莊西人來信云該處目下一切生意甚爲清淡會館公所亦均閉門該埠停泊洋船去年此時有五十餘艘今年則祇有五艘較去年僅十分之一市面之蕭索可知矣惟近聞招商局欲在該處建築碼頭設立棧房以儲米豆而太古洋行亦欲在牛莊設立分行云

匿客判罰

◎香港前有某輪船開往美國舊金山地方內載客一千零五十六人而該船定章只應載七百三十人今多載二百二十六人到埠時該船主至海關報稱照章僅裝七百三十人經關上查出核計所隱之人每人罰洋五十元因船主以多報少格外罰洋一千元共罰洋一萬七千三百元又有某輪船亦從香港往美計匿報攜客一百六十人海關乃援前例而判罰之是均可謂貪小而失大矣

修署見蛇

◎新授兩淮運憲孫都轉奕卸安慶篆務已久據聞已到江甯運司衙署現在雇工修理昔之因陋就簡者今皆改弦更張近日修至東花園之西廳事即桃花泉故址盧雅雨先生留題處其後檐牆左倚假山右憑一老槐牆腹空虛欲倒監工者即令架板拆下重建詎拆近一丈忽然一聲響亮十餘塊大磚崩裂紅光一閃竄出大蛇一條長約二丈許圍圓約有二尺鑽入假山後半截向蜿蜒于外跳板上工匠驚倒十餘人頭面觸破者三人有一人正當其衝爲毒氣所中頭面皆腫昏迷不醒遙視是蛇知爲大火赤練其白處已成綠色紅處已作赤紫斑駁相間衆欲以洋槍

擊之又欲以巨斧斫之又議以雄黃燃火焚之爲委員喝止令匠頭焚香祈禱適時始全身鑽入乃沿邊小石塊紛紛墮落山上之樹竟有搖動者其力可知所以大牆致爲穴容再樓牆內向有小蛇六條亦火赤練或三四尺或七八尺不等衆人合力拘入一大筐舁放在鈔關外大河因此市人咸知觀者魚貫而入或云喝止者乃匠頭非委員云

自焚續述

○十二日本報載有福建南台福興洋行管倉粵人因瘋自焚即經其同伴舁入醫院療治茲悉此人已於四月念六日斃命前悉姓馮名老樹非莫姓也

諭令優待遠人示

○頃有西人自嘉峪關來信云新任安肅道沈鑑內觀察到任後公事極爲認眞凡有關係敎養者無不盡心培植又因俄國將欲來關通商恐甘省民間向未見慣或生事端特先期出示明白曉諭俾釋疑慮而安商旅足見綢繆周至不負分巡之責今將告示附刊如左

欽加二品銜甘肅分巡兵備道嘉峪關監督沈爲明白曉諭事照得肅州處甘省西偏與嘉峪關相近係官商出入衢途故城內買賣向稱繁盛自兵發以來城鄉多被蹂躪至今數年之久尙未復元予滋惆焉現値中俄通商開關在即不日俄商前來所運貨物自必精粗悉備定有富商大賈聞風遠至與之交易即本地土產亦可藉以暢銷從此各業貿易勢將蒸蒸日上勝於往年即如江西之九江湖北之宜昌向稱僻地自開洋關後市面頓形熱鬧之天津上海漢口彙總之區積貨如山萬商雲集生意尤甲於天下皆因與外洋通商之故可見俄商到此實於地方大有裨益且中外現屬一家無分畛域中華之人前往外洋貿易者亦復不少外洋均以客禮相待毫無欺誑情事將來俄商貨帮到關洋人必絡繹而來哈密安西及敦玉高各處俱屬往來要道第恐民間少見多怪遇有洋人經過或在街巷遊行無知之徒因其音語不同衣冠稍異遂爾互相驚訝甚至聚衆環觀任意訾笑均未可定合先出示明白曉諭爲此示仰閤屬軍民人等知悉須知俄商來嘉峪關通商與民間有益無損凡遇洋人來往務必妥以道接以禮毋得視爲尋戲亦不准幼孩跟隨擠鬧各廳州縣務須傳諭鄉約差役甲長人等隨時照料約束以安商旅而敦和好倘有不安本分之人欺侮洋人當街誚讓致生事端定即嚴拏究辦決不寬貸其各凜遵毋違特示

挽救徒勞

○西士白君在温郡開設戒煙局施醫院茲聞於十六日概行裁撤究其原故皆因來局戒烟者詭譎難防是以計議停歇耳查此局初立之時凡赴局戒烟者以烟癮之大小量給丸藥之多寡但温人往往以小報大每日可匿存丸藥若干嗣被知覺致用藥水而若輩復自帶瓶罐傾倒偷藏後又查知改令當面飲訖其弊始絕及其烟癮戒斷身體肥胖一經出局不多時仍舊吸烟迫至每日所進不敷所出又復入局受戒其中竟有一而再再而三者指不勝屈故白西士深惡之以爲不如早行裁撤免至徒費心血也然則若輩何其不自愛惜耶

憲駕回滬

○蘇臬憲許廉訪順道抵滬即赴松江及閱看金山塘工等情已列前報茲悉憲駕公畢仍用小火輪拖帶坐船於午刻回到本埠仍暫泊英租界之觀音閣碼頭諸官員咸往迎迓聞憲駕即欲開船赴寶山縣驗看海塘工程云

二彩悞傳

○昨據本埠之開呂宋票店友來云英七月分之呂宋票其頭二三彩號數前曾由電傳來照登告白詎茲接香港信知二彩實是四千一百五十五號前特爲經理人誤傳用特復登告白在本報後藉以更正云

車夫被傷

○泥城外某西人所僱東洋車之某甲於前夜將空車拖回將到時見道旁一人蹲伏於地似在扒物就而視之其人忽躍起以其手中之小刀向甲頸一戳回身飛奔而去甲舍車追赶追至洗衣公司之大圜高聲叫喊多人出觀凶手仍得兎脫繼甲由其同伴邀入茶肆方經人看出頸有刀傷甚小甲初不覺也昨晨甲將情告知洋東洋東爲用藥敷治並無妨碍甲已赴捕請緝未知能弋獲否至凶手與甲有何宿怨則不得而知也

女批母頰

○前日午後閘路天福樓茶肆門前有一蘇州老嫗在路拾柴見一少年婦卽拉住乞錢甚至下跪少婦以掌批其頰時觀者環集有好事者詢之老嫗云此吾女也少婦謂此雖我母寔因在蘇時欲將我價賣故我逃來滬上帮傭旁觀者均稱究係母女豈可如此女不得已將耳上之銀環取下賣得青蚨二百文交與其母而去夫母欲售女固失骨肉之情而女不應所求復批其頰者則更非人類所爲矣

墮江獲屍

○廿三日本報載有失足墮江之王宗信屍身無着一則茲悉飛雲小火輪上之正管火王阿多卽其胞叔當因屍身無着飛信至鎮海告知宗信之母其母聞信來滬甫到埠時該屍卽在吳淞口輪船旁浮起用舢板拖至白渡橋岸邊安殮其母見屍已將腐不勝悲感聞死者妻經聘定現十六歲擬秋間完姻不料遭此慘亡誠可哀已其柩現尙寄於四明公所

落水類誌

○數日前有崇明人施姓者在本埠虹口楊樹浦自來水房扛抬鐵管龍頭忽然失足跌入水棧房內幸棧內尙未貯水隨卽救起而已經跌傷現在尙未醫痊云又怡和洋行有一大輪船名薄生從外洋駛到本埠將貨起岸所用小工甚多昨下午一點鐘時有一小工失足落水經多人設法撈救至夜仍未撈着云

醫傷續述

○前報列醫傷妙技一節茲得續聞晉之殊爲可異搭凉棚之蘇人姓陸名長林住於正豐街南首由陳福庭醫治漸覺痊可陳復用兩手撤陸之聰穴口卽應手而開口內血塊盡行取出傷者卽覺飢餓然口音尙未清越陳取隨帶葫蘆內之傷藥令用開水冲服仍以薄粥調養不可多食當日服藥後據傷勢十去六七隔日陳又往醫陸見陳至喜甚隨向陳曰崇君妙藥病則可痊乃有一事不能過去奈何問何事則搖首連呼難難陸之變與伯邀陳至外謂二年前該綢庄亦因搭凉棚而跌斃一本帮匠人今伊等承搭此棚正欲升高做工有綢莊出店述及前事伊等聞言而懼長林獨云不懼首先猱升甫登卽睹接抱不及舁回延醫口中喃喃時作譫語祈禱罔效伴病某友素有眼識大聲斥之病者若怒拳毆其友致友之頭額左眼青腫似此情形將以何法治之陳不信又入視謂之曰病旣略愈所云不能過去之事我可替爾担保料理陸唯唯厥疾大減如陳者術亦神矣

諭領身價

○去年秋間法界會審署據婦人謝巧雲控徐李氏欠洋一案疊經翁太守訊理傳到妓女徐富林發交普育堂看徐李氏繳清洋元再行領去婚配不准賣娼嗣後徐李氏繳洋求領而富林恐再墮火坑情願由堂擇配是以仍留堂中一切細情均登前報此事懸隔已久今太守接堂董函稱富林現已配定某姓爲妻某願出身價洋八十元請飭徐李氏來堂具領故太守令包探將徐李氏傳到公堂明白開導諭去歲底曾有姜姓欲娶富林願出洋八十元因富林不肯相從以致中止今由堂擇配某姓亦願出洋八十元着於下期再行投案聽候給函赴堂領價徐李氏卽謝而退

水手案會訊

○水手停工一案陳太守將訊供及鬨鬧各情稟由邵道憲札上海縣會訊昨晨九點鐘時莫邑尊赴英界公堂會同陳太守暨英司副領事美哲譜譯官庭訊平總巡與薛富憲各捕頭戎裝在署前率同中西捕彈壓惟令聯名具稟之水手七名及廳訊人証進署餘均不許擅入并有西捕二十餘名暨持洋鎗在署後東首照料會德豐洋東稟稱席竹年並無尅扣情事今帶同六十六號駁船頭目潘阿桂一百十

八號之頭目嚴阿春請訊莫邑尊隨飭將席帶案訊據供稱駁船每號扣洋二元此係向章邑尊問席每月辛俸幾何答稱四十二元潘供我所管駕之船連我共七人洋東每月給工洋四十二元席扣去二元給我四十元我用船工一名月給四元小工水手五名每給工錢三千文飯食均由我供給邑尊問每月飯資約需幾何答稱須錢十五千文邑尊謂潘回計算船工得四元水手工資共得十五千約合洋十三元半飯資亦合洋十三元半共計三十一元汝自得工洋九元然否潘曰然并謂我雖得工洋九元然船上應用之竹篙纜索由我置備況船如裝貨則行東照給工資如停泊一月半月則行東祗給我工洋六元其餘六人之飯食仍須我供給邑尊問王福買坤等潘供然否皆云無錯邑尊謂滬上各項總工頭皆有抽匣席爲總頭目每月每名約扣三角亦不爲過前無尅扣情弊王等又稱水手工資最小者每月祗得二元二角邑尊聞席停船時飯食由本船頭目供給及最小之工價祗二元二角然否席答曰然亦言水手工資二元二角及三元者均有此由頭目計其勤惰而分多寡邑尊諭王等曰總工頭無甚不合即船上頭目亦無不合爾等貧苦本縣固知設嫌工價短少儘可別就豈容恃衆滋鬧王等稱在船頭目待我等固不刻薄惟席頗凶橫有時風水不順伊亦勸令開行況動輒肆毆即有水手跌落浦江亦無體郵洋人謂前有水手墮浦身死曾給其家屬洋二十元立存收洋據呈閱邑尊謂王等曰收據可憑何謂身死無郵至席督令作工係彼責任爾等祗控尅扣今既訊知不實豈容另生枝節陳太守諭現在供詞核之具控情形殊屬不合邑尊又訊嚴阿春供與潘同洋人于邑尊之訊斷深服明決邑尊又將榮泰駁船行水手林九高許行堂等傳訊諭聞爾等本不欲停工係被會德豐水手逼令停工是否林等同稱是并供勸停之時有我行總工頭陸星海目視陸稱會德豐水手阻攔我船作工初來祇五六人繼有三四百人及我訴捕往拘伊等均散未獲邑尊問榮泰行之駁船宥多少章程與會德豐何若陸供我行船共四十七號彼行船共五十一號章程工價一律又問是日阻撓之人能指出否陸稱林等或能指認林等供時在黑夜不辨其說邑尊商之陳太守及西官諭此案已訊明工頭及在船頭目均無尅扣情事本應反坐水手滋鬧妄控姑念窮苦宥其初次並妥商加增工資以示體郵隨以此意論知水手諭爾等思加工貧應商之在船頭目請總頭目面懇洋東如其不允尚可禀官照會領事官訊斷豈容恃衆吵鬧着榮泰行水手回船工作靜候核斷倘會德豐水手再來阻撓准即控辦該水手等稱謝而退又論會德豐水手曰爾等滋鬧總有不安分者起意而衆人聽信附和今姑免究爾等遞禀之七名如願具結不再聽唆慫恿靜候核示則着回船安業否則嚴辦該水手等同稱情願具結隨令書辦書結着各人畫押中西官退堂邑尊又傳席姓論曰爾辛俸既大着勿再扣每船洋二元席稱謹遵憲斷邑尊商諸太守與西官令該行給各水手工資概作三千文會德豐洋東不允又每船扣洋二元係屬同例若輩既嫌工價短少儘可辭去我亦可另雇他人邑尊與太守總以體恤窮民等語諄諄勸導未識洋東能遵論否昨日又有錢阿桂投案控被席竹年扣去工洋三十二元請追席尚未聲辯即據會德豐洋東稱錢曾作我行駁船工頭因裝太古行之米失去十袋由我償錢二十二兩二錢寄故我扣其工洋作賠並非席姓私扣特未知將來如何核斷也

索詐受責

○木匠趙洪昌赴法會審公廨訴稱向在八仙橋開設作場有踏脚凳兩對出賣得洋一元錢一百文回至八仙橋相近有兩人自稱係法包探夥云我偷凳盜賣攔截不放與之分剖即遭毆打嗣經傍觀不平將兩人帮同後任送捕解訊翁太守見下跪原被之外尚有一人詢其何事答稱係二十五保四圖地保王竹樓因爭論在其界內勸阻不聽互投捕房訴詞故到案禀明太守詰之該兩人一名陳安生者供稱因趕洪昌奪伊洋傘致起爭端一名陳良才者則稱前雖曾充過包探夥現在不敢多事翁太守謂爾等難免生事況又有所鬧着將二人各責二百板以儆

贈馮少卿禎貳尹卽題其雲鴻詩草

○滄海東南去復來 君久在戎幕往來台灣海門之間 十年雲樹幾徘徊芙蓉出水妍詩卷楊柳當春感酒盃燭翦客窗山雨過兵譚玉帳劍花開嗟予面目風塵舊島國烟濤別緒催 予將之日本

秀水浦華作英甫稿

浙省撫轅抄

○五月十九日傳澤鴻稟知本日接辦塘工提調差 ○二十日同知沈維桂永武浦揚知縣晏錫琦金蘭義東錢廷珪常關俱催地丁回省銷差 前署寧山巡檢朱有光交卸回省稟到

西國頭等馬戲獸戲

G. CHIARINI'S

ROYAL ITALIAN CIRCUS

AND

PERFORMING ANIMALS

五月念七夜准演

夜八點鐘開門九點鐘開演

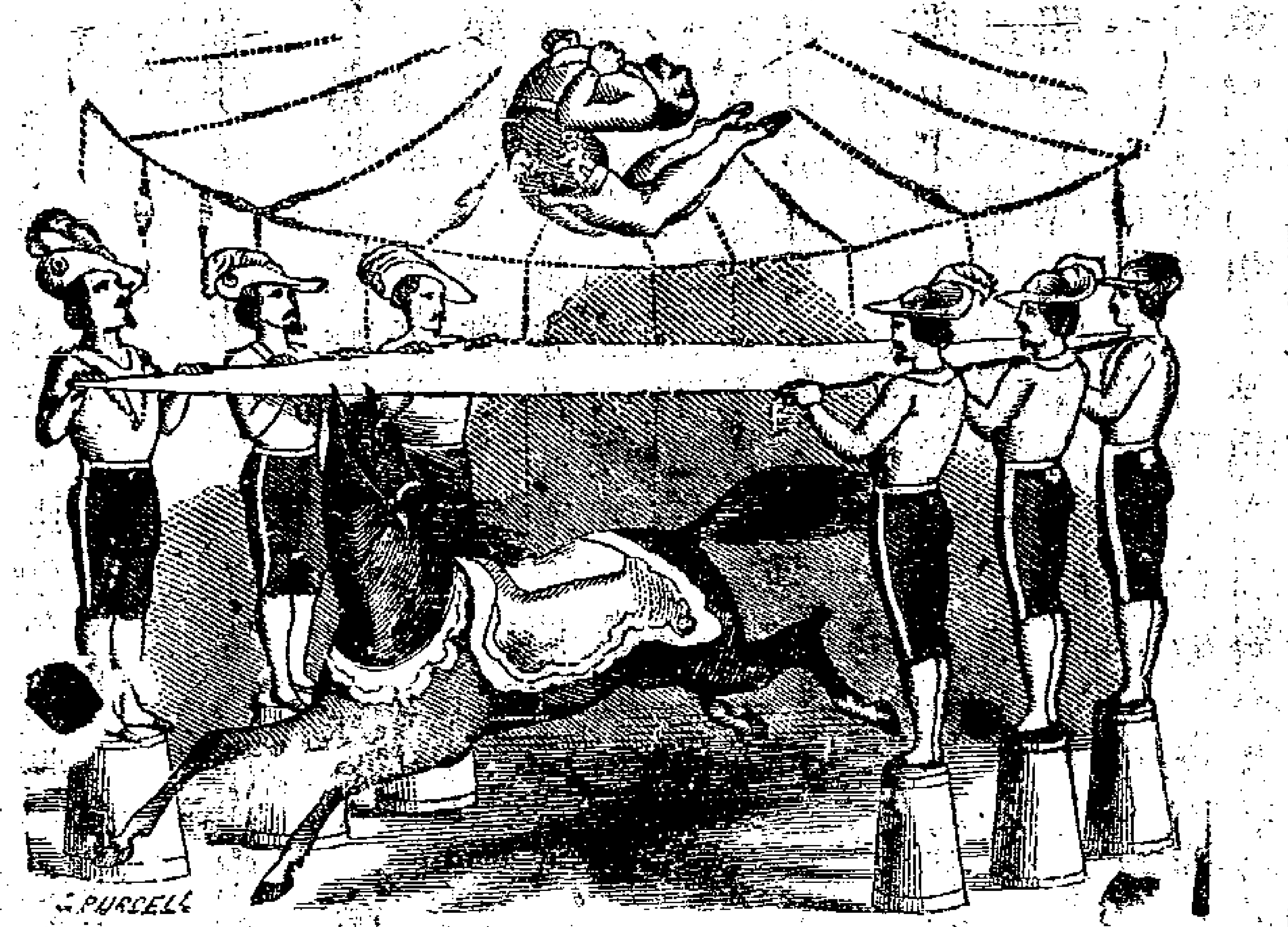

啓者前日大風大雨本班戲篷被毀現已趕緊修整完好今晚准於九點鐘仍舊開演較前格外加工有綫繩走索跳躑懸布諸戲技藝精良能使觀者目迷五色并有大小各馬均經車利尼教練馴熟能宛轉自作諸戲并可使人乘坐作戲至象虎諸獸亦均出演諸君幸即賜顧可也

票　價

官座廂房可坐六位每房收洋十三元　樓頭等椅位每位收洋二元　椅位有椅墊每位收洋一元　板位每位收洋五角　除官坐外各位凡小子未十歲及兵家之未有頂帶者均收一半　在椅位處特留一行以備華人貴婦所用　凡欲看各位次之圖者請至虹口禮查客寓在彼即日起賣位票以後每日發賣由朝十點鐘起至下午五點鐘止以便諸君預定號位在戲場晚八點鐘開門九點鐘開演

甲　卅一

天仙茶園

五月廿七日演

白玉帶　小進宮　翠花宮　獨虎營　過年　雙帶箭　孝義節　金馬門　打加官

五月廿七夜演

御菓園　五子奪魁　趙家樓　趕會　涼亭　回荊州　鳳凰山　巫秋　雙奇緣　本

金桂茶園

大觀園兩班合演

五月念七日演

反西涼　合鳳裙　七星燈　祭寶塔　烏龍院　雙包案　雙釘計　游六殿

五月念七夜演

四杰村　關王廟　四郎探母　蘭花院　蘭花院　蘭花院　蘭花院　環林宴

眾樂園

五月廿七日演

借趙云　收虎關　紅桃山　六月雪　假牌　丁甲山　雙釘記　馬鞍山　連環陣

五月念七夜演

鐵龍山　龍鳳閣　取東川　四杰村　月華緣　雌雄鏢　慶頂珠　打鑾駕　盤絲洞

雞籠煤出售

啟者小行今有雞籠煤另出售欲買者請來本行可也此佈 馬立師行啟 丙

禮拜三拍賣

啟者今日兩點半鐘在順泰棧房拍賣倍而成勿來則鐵條板五十整舊鐵絲繩三百担此佈 乾泰行啟 丙

禮拜三拍賣

茲於念七日十一點鐘在本行拍賣汕漬箱煤油二千五百餘箱如貴客欲買者至時臨行面拍為荷此佈 丙 亮件行啟

禮拜三拍賣

啟者本行於禮拜二即本月廿七日十點半鐘在本棧房內拍賣各色雙鳳小呢各色雙鳳人馬羽毛馬頭嗶嘰十磅九磅十二八磅七磅六磅孔雀茶瓶龍牌原布二四七磅二六八磅茶瓶原布竹布水草漂布斜紋素洋紅布等貨如各貴客合拍買者屆時請來拍定可也此佈 五月廿五日怡和行啟 丙

禮拜三拍賣

啟者本行於念七日兩點鐘在匯東祥生新船拍實舊大爐子二只生熱舊鐵寄物甚多各寶號欲買者請至面拍可也此佈 利南宜洋行啟 丙

禮拜三拍賣

於念七日十點鐘念公和祥斜對門第念二號門牌內拍賣大菜間書樓臥房廚房馬車一應木器什物等倘各寶號欲意者請至該處面看是荷此佈 并爲意師摩啟 丙

禮拜四拍賣

啟者禮拜四即本月廿八日十一點鐘拍賣路燈呢呢羽毛呢工色嗶嘰絨呢元洋羽綾八鎗小呢六磅雙八六磅藍八鎗八磅四藍八鎗雙八洋房原布九磅十二十磅紅八鎗十磅十二五彩八鎗市布六十四線藍雙路燈七十二線紅雙路燈漂布七磅藍八鎗洋標等貨特此佈聞 五月念四日 丙 元芳洋行啟

禮拜四拍賣

啟者本行於念八日即禮拜四二點鐘拍賣各色台燈手照燈二號油手各式新到攏鐘六寸木鐘六寸銅鐘二號燈頭餘另物不計此佈 丙 豐裕洋行啟

禮拜四拍賣

茲於月之廿八日即禮拜四下午兩點鐘在本棧拍賣八面孔雀等洋紅布各寶號届期早臨為盼此佈 義記洋行白 丙

新開洋貨號

啟者本號開設在南市黃家碼頭雙間門面坐北朝南和合櫃檯自運玻璃燈鏡料器洋廣京貨寄鼎雨傘雜物等情照莊批發其價格外相宜凡士商賜顧者須認本號招牌為記庶不致悞上洋同順源洋廣貨號謹啟 乙

大有富洋行呂宋票股份

英八月票全張照市並售呂宋股份票每八份不同號收洋一元中彩照照依對號單照股領洋賜顧信購指明上海棋盤街青蓮坊 乙

聲明二彩號碼傳悞

今接覆電英七月二彩實係第四千一百五十五號因前日呂宋香港電信濾錯一百號查得前英三月頭彩亦被報錯十號照得近月大彩誠數屢被弄錯終關彼處司事者實屬鹵莽之甚矣特此更正 協記啟 乙

二彩確音

前日呂宋發來七月份頭二三彩電報維見二彩號碼字不清楚未敢遽登申報今接覆電二彩確是四千一百五十五號用函佈聞 丙 廣豐行告

龍虎山道人善治諸症

江西龍虎山清溪道人傳授祝由科治病應驗如神內病請符三道即愈外症當面移去立即全愈自備香燭到寓只取號金一百九十九文寓二馬路石路口北仁興棧內 乙

萬寶呂宋

英八月份呂宋票出售全張六元分半張照算遠處由信來購原班寄奉專收彩票格外克己鋪在上洋二馬路中市 乙

長利呂宋票號

英八月份票六元分半亦可兼收紅票格外仰攀外埠仕商賜顧由局寄購即奉請指四馬路中仁濟醫館北首 乙

杭城呂宋票

英八月份票出售全張洋六元半張洋三元如得彩即兌現洋遠近惠顧指明杭州乘安橋九和洋藥號內 乙 廣和號啟

新開保康洋貨

開設上洋寶善街東自備哈喇大呢羽毛嗶嘰花素羽紗嗶布等貨抄發其價格外公道先行交易擇吉開張此佈 乙

生源榮記呂宋票

英八月份票售每張六元分半亦可本號因翻造房屋暫移棋盤街北首平和洋行隔壁賜顧請祈指明 乙

合利八月呂宋票

英八月份票出售價照大市貴客賜顧請至棋盤街北首便是遠處來函寄票即原班帶呈無悞此佈 乙

天吉呂宋票

英八月份票全張六元對開均可賜顧寄信至上洋棋盤街北首四馬路口震元廣貨號間壁城濟堂內發售 乙

元記呂宋票

英八月份票出售全張六元分半照算倘外埠仕商賜顧由局寄購望指明上洋棋盤街北首原班即奉不悞此佈 乙

必發呂宋票

英八月份票出售價照大市全張半張皆可並收逐月得彩紅票格外克己遠近賜顧請至望平街中市便是 必發啟 乙

聚德豐呂宋票

本行寄售英八月份票全張六元對開均可分售兼收紅票格外克己實客光顧者請至棋盤街北首便是 乙

省吾齋戒烟真藥

本齋專用正道藥煎熬成膏每吸烟一錢攙入此膏二分始終無須增減癮自漸輕百日後即可戒盡此係因勢利導除患於不覺也僕初合此膏僅濟戚友嗣後索藥者多不得不收回藥本自開張上洋大東門內魚行橋南首以來已歷年久中外馳名獲效適異如蒙 賜顧須認明本齋招牌並上海邑尊告示庶不致悞藥膏每兩八百四十九文藥每兩二百八十 乙

看書即知戒烟法

此書蒙 克王爺賜章鑒定倉場督憲宗室連暨上海道憲沈 賜序最奇者服藥後胸中積滯烟油悉由毛孔而出故能除心癮愈百病增飲食豐容貌冬月手不冷夏天身體不熱鬚髮竟可轉黑既瘦復能種子每兩價銀一兩每癮一錢服丸三兩除根惟藥丸無凸凹形者即係假藥另有狐騷臭藥每料一員三日除根雀斑藥半員十日退清髮禿藥六角半月重生淋瘡等藥二角痔瘺瀉痢目疾等藥一角賜顧者送書一本上海只此一家金陵另有一鋪其餘省城各碼頭並無分鋪上海北門外吉祥街如意街金陵城內土街口生生堂同啟 乙

永吉大發財票

英八月票每張六元分半亦可大普國二百八十二次票已到全張四十元分半四開八開均可什商賜顧請至棋盤街北遠處信購着局指明當班回件此佈 本行啟 乙

金利源昌順隆

墨晶式元茶晶一元洋款色一元紅翠白老玉每副只三元如假包退

午時茶每元十合 乙

催收後五成股分銀

本局應收後五成股銀前曾登刊申報請於五月底以前一律交後以便換奉股票息摺今為期已近機器將到特再佈啟請即如期照付如期內不蒙付下祇得按照已收實銀核實股分所少股數另招填補總以候至五月念九日為限信行為重諸祈垂諒 上海機器織布總局謹啟 乙

新開成章綢緞號

本號開設上洋法蘭西大馬路中市石庫門內選置各省名機綢緞刻絲顧繡等貨凡仕商賜顧格外克己先行交易擇吉開張特此佈聞 乙

怡樂齋刻字老鋪遷移

本齋專刻各樣細緻銅角票板圖書鉛字定抄晴記紙料刷印五彩錢票訃聞喜帖選製各種顏料青赤泥金久製伏油加料硃砂印泥寄藏發客蒙 貴客賜顧庶不致悞移設上洋法大馬路東與聖街北口朝東門面便是 乙

樂善堂婦科四寶

婦人之藥與男子異者其病不同也蓋無非體質虛弱調攝失宜之所致耳其散多端今不及詳述本堂爰製婦科妙藥專主補虛養血久已馳名遠近藥性穩和並非霸道之劑對症靈應服者當知其妙茲將藥目并實價開列於左

調經種玉丸　專治婦人經水不調子宮虛冷久不受孕或滑胎半產等症服之自能生育並治婦人百病每料價洋三角

婦科安胎丸　最能攝養氣血保安胎兒凡婦人妊娠不論有病無病皆宜月服兩三劑即能保固胎氣並可免難產之弊每三角半

產後養榮丸　專治產後諸症凡體弱婦人產後榮血不足衛氣失守精神疲倦或腹痛或瘀痛者服此神效異常二角半

神效通經丸　凡婦人經閉不通或經水來少或經來幾點則止等俱於經行時用此藥半日即通而後經期復常價洋一角

上海北市河南路老巡捕房對面樂善堂藥房謹啟 乙

自運廣東各號驗名丸散

神效鐵打丸　凡鐵打刀傷及一切損傷血流不止甚至傷重不醒人事急用此丸如法施治立刻見功具有起死回生之力救急扶危莫妙為妙每枚二角五如樂善君子廣購施送格外克己

肥兒丸　專治小兒五疳六積過食生菓肚內生蟲面黃體瘦飲食不思等症服之不但病除更能轉弱為強洵肥兒之妙品也每服二角

午時茶　此茶能消除百病培養精神如飲食積滯感冒風寒等症無不奏效到者除敵護身之至寶也每盒錢一百八十每元七盒

萬應痧藥　善士購施送格外便宜

薄荷油各種香油萬應午時茶藿香正氣丸生丸三多丸

丹陳李濟添丁丸京都同仁堂貼膏以上丸散俱係各家

貨售價格外相宜實為利便客商起見倘承惠顧請認明

號之旨不誤並售廣東名藥 西馬路中同春 乙

日昇長呂宋票號

本行自運八月份呂宋票出售全張半張均可照大市並收紅票十足發現外埠由局寄帶原班卽奉照顧請至棋盤街北首洋房內此佈

乙三亚

同得利

英八月份呂宋票出售全張六元分半亦可頭彩三萬元二彩一萬二千元如蒙 惠顧至棋盤街北首便是遠處局寄原班卽奉無悞此啓

乙三亚

輪船往長崎運春

本行輪船名格蘭準廿七八日往長崎運春水脚格外公道如各寳號有貨祈卽來定載可也

光緒八年五月念一日 元亨洋行啓

甲五九

東洋印花

本莊特請東洋名司來申專印綢縐緞布各様時花倘蒙賜顧格外公道外埠原局寄奉不悞上洋英界老巡捕房隔壁本商益泰頓啓

乙二亚

出售或召租

啓者本行今有明輪房屋一所名發興麥船據欲出售或出租亦可有合意者請至四馬路第九號門牌內本行面議可也

新泰興啓

甲

新發呂宋票

英六月份發號單已到六七八等彩均有售出各號[illegible]口廣發行啓

乙

事附壽報

本行[illegible]北首里內便是乙

一德行

[illegible]

元發呂宋票

英八月份[illegible]回件不悞 本行啓

乙

遷移房館

本[illegible]上海大馬路[illegible]

啓 甲

龍延香成烟丸附方

夫洋煙之悞人也初時吸食藉為敘談消遣之資漸而流入五經日久遂成煙癮因虛受病百弊叢生於是有戒煙一法紛紛擬方以售於世而往往配入煙膏煙灰以為藉此作癮乃易隨漸減食卒之能止癮而不能斷癮戒之不脫服之無益而為患滋甚焉夫吃煙者吃其氣味而癮則能成況以煙膏煙灰等物配藥服食渣滓留存勢必日積月累停滯胸中至於隨經[illegible]病無論[illegible]弱者因傷氣質卽壯實者亦損精神無怪乎世之為戒煙者旋戒[illegible]食癮亦旋增終入於迷途而莫之悟也本齋得有家傳秘方絕不用煙膏煙灰以助藥之困只選上藥配製為丸服後不思吸煙亦無痛戒口自然斷癮身體強健飲食勝常卽吃同再戒亦隨[illegible]永遠無弊幸而遠方擇傳仍恐異鄉外客採買維艱特將原方開列於左務使人人洞知以公諸世並非藉為圖利秘而不傳方內用牛黃膽星川貝陳皮以除痰玉桂洋參沉香木香丁香白扣仁溫寒固氣北蓍於朮衛生丸以寧神開胃補血加蘇合丸以袪風用龍延香以除統煙之積患矣每癮一錢吞丸三分每瓶價大洋五角 諸君恐難戒斷卽到本齋包戒斷癮後亦無不可本齋原為方便 諸君起見並非有心圖利也丸之妙處並非徒托空言若有煙膏煙灰攙入製丸 皇天不祐此丸不獨為戒煙之用並治一切心氣肚痛癧痃瘡瘍筋骨疼痛諸痛卽止如神 廣東遐邇齋蜡丸號分設上洋英老巡捕房對門

原方

龍延香二兩 母丁香五錢 廣木香五錢 川牛黃一兩五 西洋參三兩 白扣仁一兩 蘆薈二兩 衛生丸卅個 於朮二兩 陳皮一兩 正沉香五錢 蘇合丸廿個 米北蓍二兩 川貝母二兩 桂心二兩 蜜為小丸

乙

新到夏季滑紳

本坊接季出售文武摺紳[illegible]洋八角外有毛先謙續東華錄念元六朝唐賦一元六角小腆紀年一元半白芙堂算學叢書五元御批通鑑輯覽八元白紙十一元足本海國圖志十四元李次青白紙下岳山第二元六角上海三洋涇橋讀未樓啓

乙

盛店聲明

上海北市華[illegible]福來康呂宋票號已於本月念五將一應生財什物盤與本號接開嗣後倘[illegible]時與物兩交各貨號往來當面十理直概與頂入無涉此佈壬五月念五得彩元呂宋票號啓

乙三亚

遺失土票

今遺失土票三紙義泰出乃登洋行245票出源發船小土兩箱春盛出利記行92票計小土一箱叉仁裕出利記行93票小土兩箱該土五箱已經掛失矣此票已作為廢紙倘諸 君有執得送回本船自當重謝

源發土船啓

乙三亚

遺失提單

今失落金方東棧房五月初五日江天船廿九次進口綠茶第七號提單一紙計廿五箱二百廿六件又太古棧房五月初八惇信船一千一百七十次進口綠茶第十一號提單一紙計十五箱二百八十六連已向前途說明作為廢紙特此聲明

允吉棧告白 乙三亚

輪船往東洋美國各埠

啓者本公司輪船名托局陵於禮拜四卽華五月廿八日晨九點鐘開赴長崎橫濱卽門舍華神戶橫濱卽有亞西耶宜刻抵橫濱往美國等埠提貨單簽名於禮拜三下午四點鐘截止如 各貴客欲裝貨搭客者請來本行訂定是荷此佈

五月二十二日 三菱公司啓

聲明

本棧向道野友攬客於十八日棧夥甯人李金觀勾串他棧陳姓私收康濟客票洋廿四元逃避無踪並帶本棧招牌紙誠恐賊志再萌又累他客故特聲明倘見該夥扭送來棧謝洋二元報信謝一元決不食言

乙三亚 上洋同和棧主白

台孝瑞洋金花妙藥

啓者本號承 竹城明府示及前遇道人傳此治哮喘洋金花妙藥曾經自效是以囑小號監製發售於今數載已馳名遠邇應驗多人眞濟世之寳藥也前經告白恐有未及此症者未知 特復登申報俾患此症者買來一試自可爽然若失也每服取回工料錢一百念文並自運廣東各號馳名藥丸木棉花發兌此佈

乙三亚 上海棋盤街安和祥告白

英京保火險公司

該公司資本四百萬兩各處均已馳名倘蒙保險過有不測立可賠償而價比別家相宜凡賜顧者請來面議

上海代理人生源洋行啓 甲

得彩元

英八月份宋票出售照大市收紅票格外克己遠埠函寄原局寄來嗣明三馬路北九華綢對門 福來泉全啓

乙

文玉山房舊書發售

初印唐類函廿八元初印殿板子史精華廿四元潛確類書十元初印全史詩廿元原刻隷辨六元茅選唐宋八大家十二元初印眞西山全集十四元曹刻丁度集韻六元楊忠烈公集五元初印畢氏通鑑十六元修德本元文類十四元三蘇文範五元文丞相集四元原刻有正味齋全集六元中西歷學會通念元朱子全書八元朝吉行錄六元全唐詩錄八元明刻本四子五元劉寸朱子奉天津館抱朴子式元初印白紙倚史十弍元歐陽忠公文鈔五元毛西河詩集六元朱大樽爾雅新義三元朱子語類五元唐詩觀瀾集二元初印明詩綜七元篆刻楚騷五元賦彙錄要四元海邱合集四元唐六典三元金匱義疏二圓五角如蒙仕商賞鑒者請至上洋五馬路本坊購取可也

乙三亚

精刊書籍發售

漢學商兌一元毛詩後箋六元禮注水經六元連紙七元半江氏算學一元校補廿一史約編一元連紙一元二角南雷文約八角秦漢瓦當文字五元論語後案三元砝批三國志二元半名儁五角小謨觴館文集二角八分說文管見二角購取者請至上洋五馬路口文玉山房可也

乙三亚

呂門對號單

英六月份呂門對號單已到第一萬九千三百八十九號得洋一千元半張本埠城內王公館半張江永輪船一萬五千零八十九號夏陳二翁合得一號得洋五百元其餘小彩甚多望速來領彩

乙三亚 上洋全發洋行啓

屈臣氏止痛各症藥水

此藥水性品通靈王道不霸誠為至寳之良藥能治傷風咳嗽哮喘瘧疾頭痛腹痛肝胃作痛心裏發酸發熱飲食停滯咽喉牙口肺胃等癧腎經有病內外痔瘡暈船抽筋霍亂吐瀉痢疾等症皆可服用○寒熱瘡瘍跌打扭傷手足甲疽火疔瘡金錢癬痰症頭腳筋痛牙痛腰痛骨痛風濕諸痛毒蟲毒蛇惡獸咬傷等症皆可敷用 諸尊光顧請認稟准用龍鱗伴塔招牌為記別人不得冒效庶免有悞 每罇價銀三角

甲三亚 上洋大馬路屈臣氏謹識

新書出售

本坊現有寄售新刻嘉興錢衎石給諫記事前續稿十本叉詩二本每部三元三朝北盟會編四念元袖珍胡刻支選四元賜書亭外集四角白紙讀史碎金十六元四書文料大成六角經文十七格六角河緒舍叢鈔一元二角請至上海於租界大馬路辭六堂二馬路咏三堂

乙三亚

尺牘三種

是書二種為陸湘香戴祚庭二君所著勝於秋水軒不啻百倍一為仙芝女史所著與名媛尺牘相頡頏合為一書不易多得每部洋角半請向咏三堂及各書坊購閱可也

乙三亚

夜間教習英文

本館准於六月初一晚七點鐘起至十點鐘止專教英國語言文字如願學者新移玉至五馬路五十八十一號門牌樓上面訂可也此佈

英文書塾謹白 乙三亚

美國新到

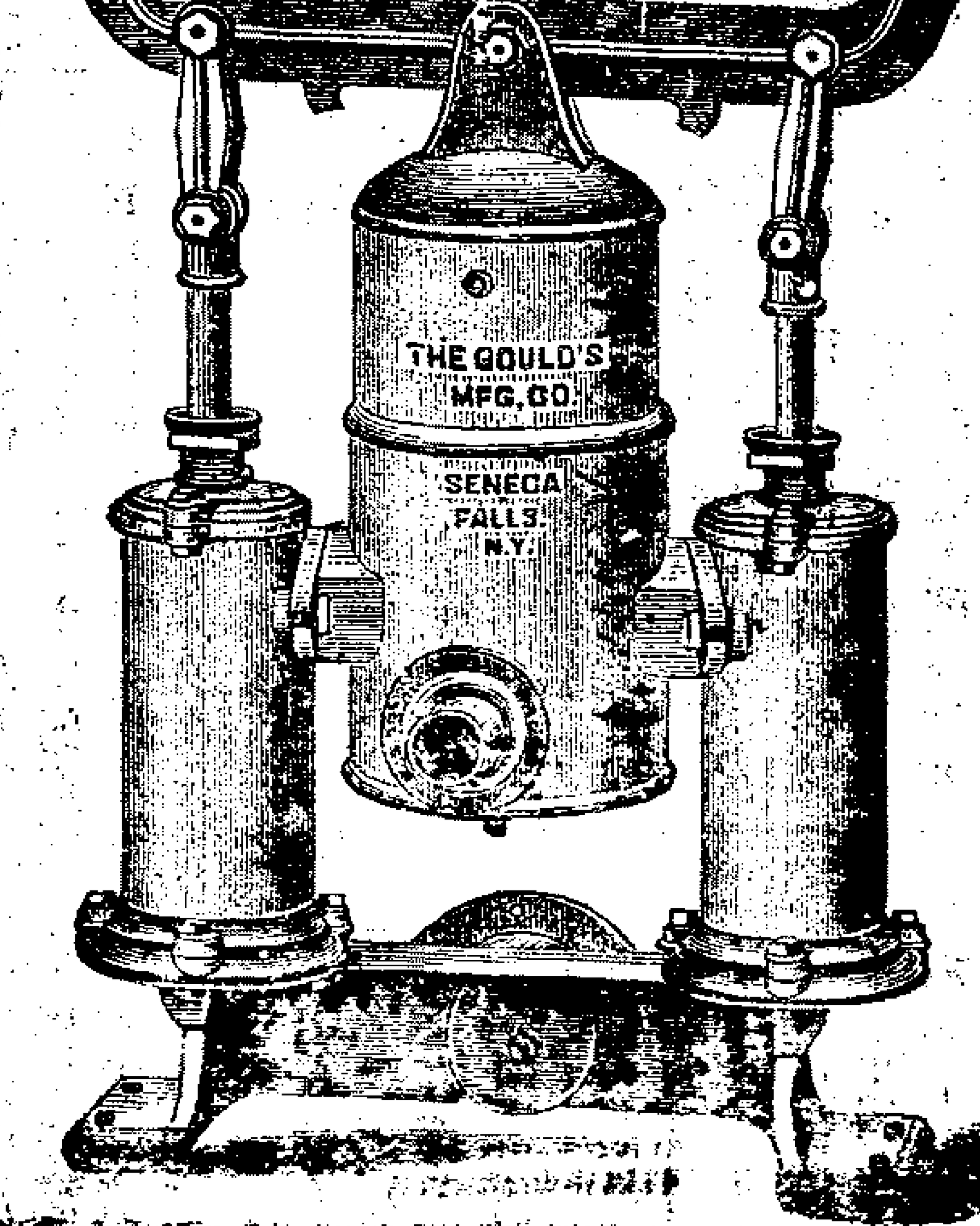

啓者本行今有美國新到門上所閉之各樣鎖及門窗上所用之鐵搖榧屋內所用之蓋鉛並各樣造屋之傢伙又有大小各樣洋龍又有稱物之磅有可照磅數算者有可照斤數算者其磅數自四百磅可至三千五百磅者如有人欲買請至本行面議可也

隆茂洋行啓 甲三亚

縮印足本經義述聞

是書係高郵王尚書引之所著經學家奉為圭臬原本不易購求近時翻刻尤多舛誤且念三卷尾尚缺念餘頁近科鄉會二三場專重考據操觚者苦無善本爰繙閱本齋向藏原板一部今覆加細校爰遵古香齋式鉛字排印以公同好所有簽補古體悉照原例並不一字更易定於五月二十日出書每部洋二元四角即存上海棋盤街文瑞樓及蘇滬寄紹各書坊分售乙三三

屈臣氏

搽汗斑藥水

此藥水專治汗斑白食皮膚濕熱等症惟汗斑之患難於日夕可除務要每日照法恆心搽藥兼內服本局自製之沙示吧禮刺藥水清其臟腑之濕毒以免發出此症皆由濕毒蘊蓄於內故斑痕隱現於外也患者宜每日用棉花濕藥水搽三四次不可間斷為佳 諸尊光顧請認稟准用龍麟作標為記別人不得冒效庶不有悞 每樽價銀大一中元小三角 甲

上洋大馬路大藥房屈臣氏謹識

萬卷樓發兌袖本書籍

白紙武備志念四元欽古齋兵書七種五元武備切要五角四庫全書提要附簡明十四元竹十一元宋元學案九元嶺南遺書十二元日本外史二元歷代帝王年表八角路文忠公奏議三元半七修類稿二元帶經堂詩話二元半十七史商榷三元半漢印分韻二元奏漢印證一元董方立皇清地理圖一元半徐批書學心印五元測量勾股算學四種四角明人尺牘小品五角出出新課藝二元外臺秘要四元醫學叢書一元半羅氏會約醫鏡一元吳門治驗錄一角四吳醫彙講二角四醫學集成連圖一元王氏醫存六角辨證奇聞六角上海四馬路本坊啓 乙三二

寄售初印藏本舊書

欽定增訂清文鑑卅二元白紙三才圖會陸十四元宋氏經義考十八元徐氏喻林念八元唐類函念八元浙江通志四十員說文長箋卅二員證治準繩六種念員古今文字通釋四員天一閣書目十員道學淵源六員劉子彙全集六員山木居全集五員韻學會海三員抄本三禮陳數求義六員上洋文玉山房代售 乙三一

萬生發呂宋票

啓者今有英八月份呂宋票出售全張六元分半亦可兼收滙彩紅票十足兌現欲買者請至棋盤街北首可也

興記呂宋票

今有英八月份票每張六元分半亦售兼收紅票格外克已外埠寄購當時即奉倘新指實大馬路拋球場東首此佈乙三四

呂宋票出售

啓者今有英八月份呂宋票出售每張洋六元分半皆可拆售倘買者請來本行購取可也

別發行啓 甲

富昌彩遷移

本號今遷移棋盤街北首按月有呂宋票出售每張六元分半亦可遠處信願由局寄帶原班回件

富昌行謹啓乙三

旗昶泳票號

英八月份票全張分半均可賜顧者務宜指明申北三馬路中並無分出細認圖章以杜假冒祥收紅票格外克己乙三

新到牛豆苗

本行新到牛豆苗此種在外國揀選上等屢試屢驗極其妥穩賜顧者請至本藥房面議

科發藥房告白 甲

呂宋票出售

英八月票每張六元分半照算倘外埠仕商賜顧由局寄購望指明上海棋盤街北首即當原班奉趙此佈乙三三

萬倍利啓

和順八月票出售

今有英八月份票出售全張六元分半亦可外埠信購即班回件賜顧

上洋和源洋行啓 甲

杭城有利號

英按月呂宋票出售每張六元分半亦可兼售老德記藥水粉蒙賜顧者請至杭省大井巷義聚樓斜對門寄局不悞乙

萬勝祥呂宋票

英八月份全張六元半張均可外埠信購原班即奉專收紅票克己現兌並陳呂宋烟發售此佈上洋拋球場開張

得發呂宋票

今有英八月份票出售每張洋六元分半均可並收紅票格外克己外埠賜顧函寄上海二馬路九章綢莊對門便是乙三

頭彩得洋五萬元

英七月份呂門大票已到每張售洋八元對開四開均可此票得彩甚多請會館早購取並售呂宋票每張洋六元半票亦可外埠來信務望指明棋盤街北首上洋老會館洋行啓乙三

屈臣氏

監製疳積花塔餅發售

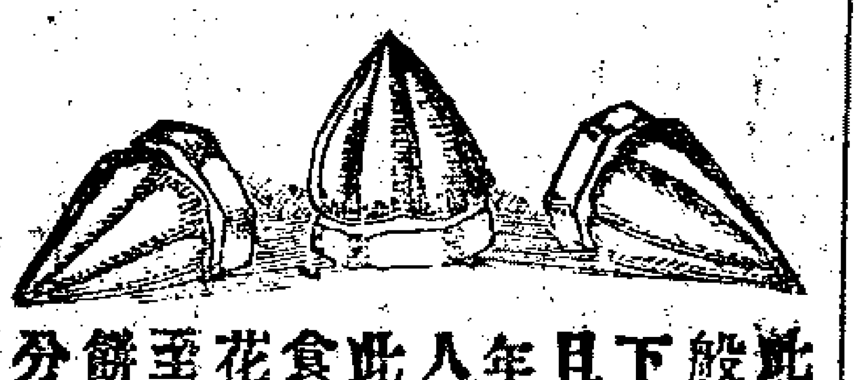

此餅揀選上品地道藥料製配成色如雪白性和味甜小兒最易入口善除諸般蟲病及五疳積聚脾胃虛弱積食生痰以致皮黃骨瘦腹現青筋時見肚痛糞下白泡百病叢生醫家對治多有因此而誤者甚為可惜如服此餅蟲積盡消且能培補脾胃肌肉日長有奇功而無後患誠為肥兒去積之至寶靈藥也或有年稍長者亦有因蟲積而無治法由辦之不早辦耳此餅無論長幼皆宜服食平人常服能防蟲患亦最相宜本藥房倡設於香港已四十年僅究中國水土配製此餅專有去積拷元之功毫無攻伐耗削之患能調和臟腑服之最能開胃消食非同別家所售者比茲因此餅通行日久各省馳名其餅樣似花塔故俗常以花塔餅呼之諸各 仕商均已洞悉茲特減價格外相宜 貴客請嘗試之方見至寶靈藥也 諸尊光顧細認龍麟作塔招牌為記庶不有悞每罐價銀大一載餅一百個價銀一大元中罐載餅四十八個一中元小罐載餅二十二個一錢八分 粵東香港省城上洋大馬路大藥房屈臣氏謹識 甲

屈臣氏精製

延年益壽玉桂藥酒

本藥房揀選上品正藥精製此酒味香性和不燥不熱善能補養氣血舒暢筋骨養心寧神健胃消食壯元陽煖子宮益精腎引火歸元令人有子無論男婦老幼最宜常食且能助戒洋煙者易於斷引永無後患真妙製也本藥房稟准用龍麟作塔為記別人不得私用恐有假冒 諸尊賜顧細認招牌庶不有悞每罇價銀中元 甲

粵東省港上洋大馬路大藥房屈臣氏謹識

東京銅版縮本四書合講

貳圓錢叔寶印譜二員半袖珍歷代帝王年表六角紀元編三角澳門紀略三角仿宋本經效寶五角宋本管子二員陶詩三元述古叢鈔四集員海寶善街公順里文海堂書局啓 乙三三

告白

烟台繅絲有限公司西歷一千八百八十二年七月初一日德國商人士斯上海廣洋行代理此佈知

茶捐將停

茲本號代辦閩省茶捐請獎現聞部議定止仍候上諭到日即當止截 諸君有志題捐捐此便宜望早來號報捐幸勿再延是荷 乙三

粵東西榮巷

香港上環

上洋法界

同慎長啓

邀換部照

本號代辦茶捐庚辰年部照領軸已到望各捐生攜實收來換部照勿延是禱

粵東西榮巷

香港上

海法界

同慎長 乙三

四彩喜報

英六月份呂門對號單已到一萬五千四百八十七號得英洋二千元本埠南市張君松江義昌號錦記漢口合記李君蘇城存心齋四君合得三千八百七十八號得洋五百元半張鎮江招商局四開平湖耕讀書屋四門本埠源茂米行合得其餘之彩不及細註速來對號領洋為盼上洋棋盤街北合發齊洋行啓 乙三

專辦軍械機器

啓者本行在滬專辦各色銅鐵砲前後膛洋鎗銅帽鎗子礮彈硝黃粗細火藥棉花火藥白火藥及礮彈鎗子餅藥各種橋器及德國新式大小挖泥及電線水雷開礦各種機器及英國各式抽水機器均由本行在華經售以上各物本行有漢文說明價單以便取閱現設英界五馬路倘 貴官紳賜顧新路小行觀樣議價物質犀利異常價亦格外公道此佈 甲

德商新派利洋行啓

八月份呂宋股份票出售

啓者本行所售英七月份呂宋股份票業經准期開彩照發茲英八月份票已到本行自應照前接售額定三千號每號收洋二元半號亦可分售得彩數目票上註明開期較早呂宋七天准於華六月十七日三點鐘在本行當衆開彩決不更期頭彩得英八月份呂宋票一百五十張二三彩之下得彩者共有四百四十九號之多其餘不獲彩者各得大票一條雖是微乎小彩亦大有可望追後各得呂宋大彩意外之意更不可限量使買者同勝一籌惟開期近速務請諸君速來購買外埠局購原班即奉幸勿遲悞特此佈聞 甲

上洋河南路三馬路口西商羅記洋行謹啓

呂宋票出售

英八月份票全張六元半張三元零收紅票無兌十足付現遠處由局寄購原班郵奉棋盤街中市永利行啓

乙三

奇巧鳴琴坐椅發售

啓者本號粵東紹隆祥向在漢口鎮小關帝廟河街開張自做洋裝檯椅精製水龍水櫃洋鎖銅鐵玻璃創造奇巧異式坐椅內有自鳴八音琴人坐椅上琴自鳴響價值公道謹此週知凡仕商賜顧請早光臨是荷 乙三

漢口小關帝廟街紹隆祥謹啓

寄售舊書

東洋皮紙抱經堂經典釋文六元由方氏通雅十元支那本釋名義二元列朝聚文五角足本韓非子二元醉芙蓉畫譜一元汲古閣四照堂樂府二元讀史方輿紀要二元禁問識三元 乙三

萬卷樓代售

一分瓶

禰蘭部痧藥每年已蒙善士採購施送者恆萬眷內馳名久矣夏天預備所用紅靈丹午時茶回春丹正普提各蜡丸藥酒參茸衛育生斷癮藥片藥丸照粵原價每費情亦承亦屬當差以廣善道 乙三

悅生堂號啓

增田樓品泉茶社

本樓專辦日本官禮茶食上品細點各色花樣糖食外有彈子台以備貴客茶後作樂貴客光顧者請至四馬路新造戲館西首外國洋房坐北朝南門面便是 乙三

招買

茲者本行新到各色表花旗關大屋背右瓦出售其價格外相宜如各 賓號賜顧者請 來購取是荷

光緒八年五月念五日

茂生洋行謹啓 甲

失犬

啓者於本月二十二日在法國大馬路失去北京狗一只是狗身長毛色黑白相間尾毛甚長名曰林姑如有人收獲者送至太古洋行當重謝重賞決不食言 甲

天裕行

英八月票出售全張六元半張三元本行新創格外抑勒以招徠條遠埠信購原局即奉上洋後馬路泉行里

天佑行啓 乙

協記特聲明

本號向在上洋棋盤街發售呂宋票外埠並無分出近聞漢鎮蘇紹杭省萬安橋等處有無恥之徒假冒本號招牌將偽票欺騙以圖漁利殊恐買主受累無窮特此辨白

乙三

萬福來

英八月份呂宋票每張價洋六員半張三員遠處來購原班寄奉並有售呂宋煙發售諸君光顧請至英大馬路望平街口 乙

集祥呂宋票

本號前月呂宋票叨蒙諸君爭先光顧早經發清今八月票再減一月全張五元八角半張照算如寄信購取望指明上洋棋盤大街集祥爲荷 乙

漢口沙普呂宋票

英八月份票出售全張洋六元半張照算 仕商賜顧請至本行購取遠處信購原班回件兼收彩票即兌現洋此佈 漢口華記行啓 乙

詠記呂宋票號

英八月份票出售每張洋六元分半均可貴客賜顧由局友寄上海二馬路中市石庫門內本號分設杭城珠寶巷便是 慶豐行全啓 乙

新開義源洋貨號

本號開設法馬路吉祥街口專辦東西洋貨大呢嗶嘰荷蘭羽毛花素羽紗洋布貴商賜顧其價格外克己先行交易擇吉開張特此佈聞 乙

天僉成

英八月呂宋票出售價隨大市信購原價郎奉并代客買賣輪船洋銅礦等公司股票如蒙賜顧請至大馬路拋球場南首 乙

呂宋興照市出售

英八月份票出售價照大市由信購取原班寄奉兼收紅票格外克己承蒙賜顧決不有悞上洋河南路口西三馬路商福記洋行啓 甲

新出鉛板文

京都精選兩論大題品彙理法最眞極合風氣計文一千七百餘篇實洋兩元四角六月中出售賜顧者至上洋四牌樓紫文閣振華館主人啓 乙

和記呂宋票

英八月份票出售每張六元分半亦可外埠仕商賜顧由局寄購者指明上海棋盤街北首原班奉無悞此佈 乙

胡紹泰茶號

本號向在上洋小東門內長生橋西首大街因機屋失愼致遭毀累今房屋仍舊工竣擇於八月初四日交易準五日內照張八折此啓 乙

新到大小鑄銀鑁發售

啓者本藥房新到大小鑄銀鑁一大單價格外相宜此鑁是英國名家未士麼近所製較諸中國用之鑄銀鑁大相懸絕其可鎔金銀銅等四五十兩至一百不等又無防裂且其熱甚速比之別等鑁爲尤捷獨如一盛火便可成功無論天時寒暑均是一式即出爐時置之於水中亦屬無碍計此鑁用之日久又省費工料故用爲甚便也 貴客光顧者請移玉到本藥房面議價錢格外克己 甲 上洋大馬路大藥房屈臣氏謹識

婦人調經丸

嘗謂婦人之病與男子迥異者無非胎孕經水而已然經水不調孕亦難受故體寒則經水來遲體熱則經水來速其中或多或少均屬病侵必一月一行屆期而至方稱無病而後可以受孕也一有不調急宜醫治若任其因循則始而病經繼則漸重或成崩漏或成乾血以致損命甚爲可憐今本藥房特選道地藥材不吝資費合成調經丸專治婦人經水不調以及血崩血等症應驗如神百試百效如蒙賜顧須認明本藥房招牌庶不致悞 甲 大馬路老德記藥房告白

天文輿地全圖

此書乃陽湖李申耆先生所著圖中府廳州縣城郭方輿天文度數經緯均用朱書以便觀覽裝成念幅計洋四元另有初印大清會典一百卌元殿板佩文韻府八十元初印歷代題畫詩廿四元其外各種書籍以及近時新樣書籍不便細載 賞鑒者請至上海二馬路千頃堂可也 浙寧蘅香齋啓 乙

揚子江保險公司

本公司總局開在上海其另設之分行在中國與東洋各要口岸並香港等處本銀已經收回計四十二萬兩及餘存銀二十三萬兩又特意備存銀二十九萬零五百五十三兩九錢五分算至華歷二月十九日共合銀有九十四萬五百五十三兩九錢五分凡船貨往來四海內外各埠者俱可保險所得餘利派與有股份者每百元十二元每年餘剩除付股份利息外盡行照保險憑單分與本公司經保之客此佈 甲 光緒八年四月 旗昌洋行啓

杭城廣昌呂宋票

本號移至中昌書坊對門照前按月呂宋票出售收兌彩票克己付現並採辦各省文題詩賦袖珍鉛木板書籍本出售諸君賜顧請至三元坊便是 怡墨齋啓 乙

往長江客位價目

搭客每位自上海至通州 五角 江陰 八角 鎮江 一元二角 宜徵 一元六角 南京 一元六角 蕪湖 二元 七角 大通 三元二角 安慶 三元七角 九江 四元六角 武穴 四元九角 漢口 六元

光緒八年四月十六日 招商局 太古行 怡和行 全啓 甲

星架波票出售

今有英八月呂宋票出售每票洋六元并有英七月星架波票出售每票洋四元買半張亦可頭彩一萬元二彩三千元三彩八張每一千元四彩八張每五百元念張每一百元五十張五十元四百張念元伴頭彩上下每二百五十元請來購取是荷 棋盤街口寶生號啓 乙

呂宋票

英八月呂宋票出售全張半張均可價照大市承蒙信購原班寄奉務望指明本號招牌庶不致誤只此一家并無分出兼收得彩紅票即兌現洋外國克己 望平街 棋盤街北首洋貨 萬利 必得運亨通 內 保富同啓 乙

萬寶來大彩喜報

昨接電報知英七月份呂宋票頭彩第二萬二千五百八十二號二彩第四千一百五十五號三彩第二萬一千二百五十號特此誌喜現售八月份票請早來購頭彩可得如遲不及也此報 乙

星架波票出售

今有英八月呂宋票出售每票價六元并有英七月星架波票出售每票價洋四元買半票亦可頭彩一萬元二彩三千元四張每一千元八張每五百元念張每一百元五十張每五十元四百張念元伴頭彩上下每二百五十元請來購取是荷棋盤街北首永記啓 乙

汗斑藥

凡生汗斑是氣血之故然雖外症究屬難看本行現精製妙藥可治先將皮身用水洗淨後用此藥水搽每日搽三次自能退去永不再發係用軟毛搽此藥切勿口吃爲禱此佈 上洋大馬路老德記啓 甲

三點泳記票行

今有英八月分呂宋票出售全張分半均可并收得月彩票兌現外克己貴客賜顧務宜指明北九章拜對門此外並無分設寄售新編認圖章庶免誤冒 乙

最佳嫩面香水粉

人身之陽聚在頭面所以能禦風寒不畏暑濕若陽分衰微腠理疏塞則面帶滯色光澤不鮮本藥房究論原委製此嫩面香粉如患面色萎黃積滯此藥搽之自然光彩輝發顏色鮮明如婦女裝飾更屬相宜夫婦女裝粉難免粉痣將此藥久搽月餘其粉痣自能鎔化退盡面上潔白滑潤諸藥之妙無有過於此者矣比之中華花粉殊勝百倍倘或病愈之後面色不能復元搽之半月亦能奏效如神 仕商賜顧者須認明本藥房招牌庶不致誤 甲 上洋大馬路老德記藥房謹識

四美林所四

此藥產自蘇西最高之品其性質和平殊勝中華疏藥百倍搐在鼻內力能疏理通竅驅逐穢濁如患傷風頭痛胸膈不開神氣未爽以及感受山嵐瘴氣効驗如神購辦一瓶安諸舟車中雖一載之久其氣如常水陸舟車更宜攜帶所謂君子杜漸防患之意也凡賜顧者須認明本藥房招牌庶不致悞遠處托信局來帶亦可 甲 上洋老德記藥房謹啓

神効戒烟精水藥

查鴉片烟產自印度其性收斂昇提乃罌粟之脂膏熬煉毒氣雖酷外洋以爲必需之藥品是以不論生熟多吃即能致命不知何人作俑裝在桿上吸其氣味則通行經絡霎時精神爽利偏體安舒治乎日久上癮則五臟燻蒸已慣不吃如患沉痾涕淚交流諸恙畢集如在肺經則呵欠頻仍四肢倦怠如在心經則怔忡不已坐臥難安如在肺經則泛嘔胃呆腹痛若絞如在腎經則遺精滑泄甚致陽萎倘或身強力壯猶可勉持設或年邁氣衰去生不遠鴉片嗜嗜之害實則筆不勝書至於廢時耗財荒事而中華之人只貪眼前一時之樂不顧日後無窮之患往往積陳一榻恣意吞吸及至癮深神衰悔情已遲今本藥房特於中華上癮之人所製戒烟白藥粉行世又製戒烟精水此水補益五臟調和陰陽無論體質強弱癮重癮輕照法服之不獨烟癮頓治百病全愈並能飲食加增筋骨强健其價每瓶計洋一元 仕商賜顧者須認明本藥房招牌庶不致悞 甲 上洋大馬路老德記藥房啓

新記頭彩誌喜

接電報英七月呂宋票頭彩第二萬二千五百八十二號連上附彩俱本號售出其餘名彩書後對號單刊再爲登明 榮昌茶棧內新記啓 乙

訪子

朱胡氏夫名萬生早亡居徽郡休邑西鄉湖都子名文達自同治二年夫兄小谷帶出謀業至浙餘適九江府人田大人夫兄素識即將氏子繼作螟蛉現年三十三歲存亡未卜緣氏遺腹孤苦撫長大刻氏年老無依家寒悲切特登佈告各方君子倘知氏子下落求勸回鄉一行得能母子重見感德無既如我子聞見不能分身或作函寄上海小東門內元福泰布莊黃榮卿先生處轉寄若不忘節育之恩早日回家盡骨肉之情免倚閭之望此啓 乙

星架波票出售

今有英八月呂宋票出售每票價洋六元買半票亦可并有英七月星架波票出售每票價洋四元買半張亦可准於華六月初十日在星架波開彩約六月初十數目可到頭彩一張一萬元二彩一張三千元三彩四張每一千元四彩八張每五百元五彩念張每一百元六彩五十張每五十元七彩四百張每念元伴頭彩上下每二百五十元此票共收一萬張得彩計有四百八十六張之多而且折頭亦高呂宋票每百張得彩三張而此票有五張此票較之呂宋票更勝一籌如有貴客欲買請來購取是荷 棋盤街獲利啓 乙

新設保險公司即扣二分之一

新設保險公司所有中國貴客貨物銀兩等項往來概可保險本行在中國貿易多年甚爲妥當如有賜顧者其價格外便宜即將其價銀現扣三分之一今將各埠頭開設計香港省城上海天津烟臺牛莊漢口九江鎮江一切等處倘有貴客賜顧請至本行面議特此佈聞 甲 同治十三年六月吉日 太古洋行謹啓

梁愷悌痧氣丸

本堂虔製八寶紅靈丹救急痧氣丸時症痧藥散人馬平安散神効臥龍丹萬應午時茶霍香正氣丸太乙紫金丹痧藥保和丸各種膏丹丸散藥酒發兌備有諸善士欲做好事者請爲賜顧價廉藥眞高人一等如蒙惠教請新北門棋盤街廣東梁愷悌堂啓 乙

鴻福來呂宋大票股份

本行出售英八月呂宋大票全張六元分半亦可並售大呂宋公司股份每股洋一元八股不同號數英洋一元中彩照股對號單照股分派光顧者請早購取外埠由信局寄買棋盤街北首鴻福謹啓 乙

新建鐙塔示諭

大清各口巡工司畢為　通行曉諭事照得本巡工司前奉　總稅務司赫　憲劄行以沿海沿江建造鐙塔浮樁等事或係創設或宜改移或有增添或須兼撤贊造既有變更務即隨時彰明出示通曉各處俾得行海船隻周知偏喻等因茲本巡工司查東海關稅務司所屬界內椗磯島地方現經建置鐙塔一座合將其情形度勢開列於左

計開

一登州府蓬萊縣椗磯島地方新設圓形黑色石鐙塔一座高一丈七尺自基至鐙頂共高四丈上置頭等透鏡漸明漸減白光放鐙每半分時放一次鐙火距水面二十八丈晴時應照七十二里守鐙房垣俱係白色塔在緯度北三十八度三三分四十五秒經度中國中線東四度十分十二秒平國中線東一百二十度三十九分所開度數均係約略情形此鐙於本月十一日晚間初次開點

為此合即遵行出示通曉各處船隻其務宜留心詳記以免疏虞勿忽切切特示

光緒八年五月十八日　第一百五十號示　甲[illegible]

上洋老德記

戒烟丸藥糖片靈驗

夫鴉片烟之爲害時失事業產傾家甚則癮深致病促壽戕生種種有損無益者盡人知之毋庸細贅迨乎煙癮日增氣體日弱縱有神丹亦難戒絕本藥房籌知鴉片煙之來歷其色由白而黑專入肺腎二經所以煙癮來時始則涕淚交流頻仍呵欠繼則骨節疼痛未泄元陽其性則昇而且歛所以毋癮之人如患平常泄瀉唧吸數口病即霍然倘或勞倦困頓一吸此煙亦能精神倍增醒而不睡罹其法製之時毒物甚衆所以多食生煙立時殞命茲本藥房深憫世間上癮而欲戒者恨無妙藥所以探本窮源不惜重價所製極靈極驗之戒煙糖片以濟世又製極穩極效之戒烟丸藥凡救人此片此丸不拘年之老幼癮之重輕按法吞服立奏奇功務勸有癮諸公乘早戒絕莫待歷日已久氣血並衰欲戒不能咎由自取然戒烟之後切莫再吃鴉片恐有反覆烟癮之患茲近日戒烟之藥東處斗量無可勝數悉皆徒負虛名毫無實濟恐有無耻之徒假冒本行藥片藥丸如蒙　貴客商翁賜顧者須認明上洋老德記仿單爲憑庶免致悞遠處望托信局携帶照信發藥決無錯悞藥片每瓶給藥一百念片價洋一元藥丸每瓶給丸一百念粒價洋一元　上洋老德記藥房謹識　甲[illegible]

纏脚妙藥

此藥發賣廣銷久矣不但能使脚易小并可免纏緊脹痛每瓶五十六文又至妙散專治婦人纏爛之脚并男人爛脚瘡等症每瓶七十文在上海寶善街王大吉藥店出售　步瀛堂啓　乙[illegible]

山陰張漊胡氏修譜

浙紹山陰縣張漊村胡氏　曾因公派下宗譜定於光緒八年二月開修所有僑寓各省本支宗親請即查明先世本身暨子孫履歷名諱字行生卒年月德配子男開列詳明妥速函寄上海大東門外沙布街內晉德棧轉寄山邑西郭門外張漊胡氏譜局以便採輯并希各省族人早報互相知照查核籍寄總期纖細弗紊源本靡遺以敦宗族而明譜系幸甚此佈　乙[illegible]

張漊胡氏譜局司事邑庠等謹啓

彙豐呂宋票

本行自向呂宋操辦按月發財票出售今英八月份票每張價洋六元半張洋可分售外埠函購信寄四馬路原盛號奉收兌紅票格外克己　乙[illegible]

機器軍械出售

啓者本行在滬專辦軍械歷有年矣蒙各省各局委辦一切貨價無不相宜近來英國製造之法較前更屬精巧今有新式銅鐵大砲來福洋鎗大小銅帽粗細火藥挖河機器大小各種俱全倘有貴官紳應需各種各式新至小行祇樣面議價目格外公道特此佈聞　甲[illegible]

同治十三年六月日　地亞士行啓

老祥記

接到電報英七月份頭彩二萬二千五百八十二號一彩一千二百五十五號三彩二萬一千二百五十號今售英八月份票全張六元半張三元同業拆票格外克己遠處惠顧由信寄購原班回件新舊明二馬路九章斜對門　乙[illegible]

分設銀行

本銀行現於天津分設一行其經理該行之人係米士佛郎克代波成此人即從前在香港本銀行內之副經理也此布

匯豐銀行啓　甲[illegible]

浦東硝牛皮公司

本公司有各種熟皮皮帶整售大小尺碼可任客揀選商賜顧請來面議是荷代理人仁記洋行謹啓　甲[illegible]

大彩喜報

接電報得悉英七月分頭彩二萬二千五百八十二號二彩四千一百五十五號三彩二萬一千二百五十號得彩財翁請來兌洋當格外克己照票付現

上海杭州德記啓　乙[illegible]

立發公喜報

接電報英七月分頭彩二萬二千五百八十二號二彩四千一百五十五號三彩二萬一千二百五十號並有英八月票出售請至盆湯街購取　乙[illegible]

同發顏記

小號代客買賣銅鐵煤礦織布電報等局及各公司股份但明中用其價進出一式以昭誠信並售逐月呂宋票章程如蒙仕商賜顧請至二馬路南首本號交易為荷　乙[illegible]

弇能行呂宋票

現售八月票每張五元八角半張照算本行售票多年併無分設外處現有無恥之徒串賄信局私拆信票假冒本行票欺騙諸君非淺貴客光顧細認明加添圖記始後如有假冒男盜女娼　乙[illegible]

大彩聯獲

英四六兩月頭彩及附彩均經本行售出得主名姓前已聲明今七月電信又到頭彩第二萬二千五百八十二號而下附彩經本行售與金時浴泰號

四馬路廣豐洋行啓　乙[illegible]

同春榮發財票呂宋煙

出售英八月份票全張半張聽便價照大市外埠信購原班寄奉並售頂好呂宋煙賜顧請認明四馬路聚豐園間壁購取不誤　乙[illegible]

寶大有發財票

英八月份票全張六元分半照算近又有假冒本號招牌者亦在近處開設深恐角目混珠故特聲明望各埠信購指明棋盤街北首真大有庶不致悞

咸利行附啓　乙[illegible]

廣豐

今售英八月呂宋票每張六元分半亦可本行今分棋盤街廣豐新號其餘外埠併無分出近有影射本行招牌或僞造圖章回件凡蒙遠客函購斷驗明本行回信若洋房圖爲記庶不致悞　乙[illegible]

廣豐洋行啓

寄售

真南楠香朝珠十八子珠搬指花件頭方牌零有香末碎料能治肝胃氣痛服之即效此佈

上洋畫錦里陳萬源玉器鋪啓　乙[illegible]

同運來發財票

英八月份票出售全張半張均可價隨大市貴客賜顧者請至三馬路口朝東門面第二家認明招牌庶不致悞各埠信購原班即奉此佈　乙[illegible]

呂宋大票公司股份

本行興創股份按月出售每八股不同號收洋一元分買亦可中彩仍照舊式賜顧者請指明本行牌號購買不悞只此一家並無分設八月票全張半張均售並收紅票

利和洋行啓　甲[illegible]

大普國票出售

今有大普國第二百八十二會票出售每張計洋四十元半張四八開均可分售此票得彩甚易可看七次得彩章程照前如貴客賜顧請即來購取可也此佈

上海棋盤街北合利啓　乙[illegible]

五月二十五日各茶市行情列左

茶名	行		箱數	價
福春	怡和行	州工宁	四百十四箱	十六兩五
茗芽		又祁	九十箱	二十二兩五
天馨	協隆行	州工宁	一百四十七箱	十五兩五
徽芳		又長	二百二十七箱	十五兩
天寶	謙泰行	州工宁	三百十二箱	念兩另七五
春芽		又宁	二百四十八箱	十九兩二五
春蘭	德泰行	州工宁	二百四十箱	十九兩
德馨		又宁	四百七十箱	十九兩
淇香		又宁	一百九十六箱	十九兩
香芽		又宁	二百三十二箱	十九兩
惠香		又宁	三百二十一箱	念兩另五
蘭芽		又河	一百另九箱	十二兩五
福葆	信和行	州工宁	一百十二箱	十五兩七五
怡蘭		又宁	一百十六箱	十七兩五
賽香		又宁	一百另九箱	十四兩五
勝春	生源行	州工宁	二百六十箱	十九兩
祥瑞		又宁	二百五十八箱	十七兩
天興		又宁	一百九十三箱	十七兩
鳳芽		又祁	一百三十六箱	廿一兩五
仙香		又祁	一百七十四箱	二十一兩
增泰		州十祿	三百二十三箱	二十一兩
賽魁	泰茂行	州工安	三百另二箱	十四兩五

五月廿六日錢洋行情列左

本銀洋洋錢貼卡表	
會劃收市	七錢二分七釐八七五
本洋	八錢一分
銀拆收市	二錢
洋息收市	一錢三分
洋找頭	七錢二分九釐
錢找頭	一千零五十文
貼新	五角
卡錢	一百五十一千文
表牌	一千一百二十文

五月二十六日各絲市行情列左

錢順	圓翎	三百六十七兩五
又	加紬絲	三百四十二兩五
又	賣莊七里	三百十七兩五
又	賣莊七里	三百廿七兩五
有成	雙金象	三百四十二兩五
又	雙銀象	一百三十二兩五

今日交易一百五十包

五月二十六日匯銀票行情列左

銀行現銀票	五先令一辨十六二五
六個月期票	五先令二辨十七零五
又	五先令二辨十三七五
商人票六個月期	五先令一辨十七七五
又	五先令二辨十六二五

五月二十六日進口輪船禮拜二

江天	輪船	由寧波	招商局
江永	又	由長江	招商局
日新	又	由汕頭	招商局
廣濟	又	由福州	招商局
時和	又	由汕頭	怡和行

二十七日出口輪船禮拜三

廈門	輪船	晚往香港粵省	禪臣啓
公和	又	晚往鎮江九江漢口	怡和啓
日新	又	日往烟台天津	招商局
美富	又	日往香港省城	招商局
康濟	又	日往福州	招商局
惇信	又	三點半往寧波	太古公司
鷄籠	又	晚往烟台牛莊	太古公司

二十八日出口輪船禮拜四

托扈陵豢	輪船	早九點鐘時往東洋美國等處	三菱公司
時和	又	晚往廈門汕頭	怡和啓
華利	又	往鎮江蕪湖九江漢口	麥邊啓
北京	又	晚往長江	太古公司

六月初一日出口輪船禮拜六

江天	輪船	往寧波普陀山	招商局

日開出口船列左

北京	輪船	往香港粵省	禪臣啓

彩豐祥分設杭省嘉郡

本行自運英八月呂宋票出售全張分半均照價照大市且收彩票通格公道申地在洋界老巡捕房北首杭省在竹竿巷敦務土棧內嘉郡在江西會館對門厚生土棧內仕商賜顧要局請購無悞

乙[illegible]

大普國票出售

啓者今有大普國第二百八十二會票出售每張計英洋四十元四開八開均可分售此票得彩甚易可看七次得彩章程與前會無如貴客欲買者請來購取可也此佈毋

和順洋行啓 [illegible]

發四夫對唔丸藥

凡人患病不過虛實兩門實則可以攻擊虛者非補決難復元然虛有數種假如氣耗則爲陽虛血竭則爲陰虛食少泄瀉則爲脾虛下元虧損則爲腎虧其餘心肝等臟各有稱謂難以枚舉若患虛症任其因循失治耽延日久根本一傷則縱有妙藥神丹無從挽救今本藥房精製補藥名曰發四夫對唔此藥功力甚浩因遠方貴客攜帶不便是以運神設製發四夫對唔丸藥攜帶甚便此藥稱爲補劑中之魁首不論陰陽氣血不拘何臟柔弱凡涉虛者投之悉驗卽無病之人常將此丸服食則氣體統實飲食增增行動耐勞精神揮發誠爲却病延年之眞藥也仕商賜顧者須認明本藥房招牌庶不致悞吃法每日三次每次一粒用開水送下上洋大馬路老德記藥房謹啓 甲[illegible]

湖州呂宋票

小號今有呂宋票按月發售價照大市公道無欺以便諸公早購爲幸開設城內泰和坊泰興若店內發兌謹此佈聞

德豐啓 乙[illegible]

公記呂宋票

售英八月份票價格外公道批發全張半張均可諸君賜顧請到老旗昌大街平安坊同昌利內便是

乙[illegible]

新開書坊

本書坊開張蘇城歷來二百餘年向辦各省官本客貨以及同行批發久已馳名中外茲今分設上洋北市寶善街東口發兌經史子集序有各處新刻袖珍鉛木版書本一應齊全以備採擇鄺家之選用焉

上海綠蔭堂書坊啓 乙[illegible]

扶原大造種子丸藥

凡人體氣虛弱或病後失調以致精神不濟飲食不充或中年之後陽氣潛藏難以生育人如無病實則陽虧此等症候若不早爲醫治任其因循勢必百病叢生轉成勞瘵深爲可憫今本藥房搜奇探奧精製扶原大造種子丸藥凡患虛症不拘男婦久暫投之立驗此藥功力浩大比之中華補藥大相懸殊並可益陽種子 仕商賜顧者須認明本藥房招牌庶不致悞 吃法每日三次每次一粒開水送下 甲[illegible]

上洋大馬路老德記藥房謹識

狐臭藥

夫狐臭又名騷患在兩腋毛竅中常流脂水臭味難烈暑天一至衣濕汗流令人更是難受茲本藥房精選歐洲上品藥材專治此症無論男女患此症日搽兩次一月之久其氣自失患此症而得此藥者眞如惠無窮矣賜顧者須認明本藥房招牌庶不致悞

上海老德記藥房謹識 甲[illegible]

秘製補血藥

凡人身以血爲主血旺則強壯血衰則身弱而易生疾病本藥房秘製此藥專能生血補血活血且可治乾血勞症均可奏效靈驗無比賜顧者須認明本藥房招牌庶不致悞 甲[illegible]

上洋大馬路科發藥房啓

元利呂宋票棋盤街口

英八月份票出售價照大市各處貴客信購當卽原局送呈保無致悞代收得彩紅票格外克己特此佈開

乙[illegible]

怡和隆呂宋票

今有英八月份呂宋票每張六元半張亦可外埠均託各信局寄賣以便貴客往返代售局名留已登明今不贅述倘賜顧請速至本行購辦不悞

怡和隆洋行啓 乙[illegible]

德記呂宋票

逐月售票價洋六元半張照算兌收紅票格外克己外埠信購原局卽奉開張上海棋盤街北杭州大井巷兩處不悞 乙[illegible]

呂宋票減價

英八月呂宋票出售全張五元八角半張二元九角遠處寄購原班卽奉無悞兌收逐月紅票格外克己仕商賜顧請認票內本號圖記上洋棋盤街北首申昌樓虹口大橋頭廣申昌謹識

乙[illegible]

頭二三彩喜報

接電信英七月份頭彩第二萬二千五百八十二號二彩四千一百五十五號三彩二萬一千二百五十號其三彩小號售與杭紹兩處姓名容後再登

上洋同得利啓 乙[illegible]

利勝和呂宋票減價

英八月票出售每張五圓八角半亦可如蒙仕商賜顧至大馬路拋球場東首遠處信購原班卽奉並收紅票格外克己此佈

上海利勝和行啓 乙[illegible]

寶紹呂宋票

英八月票出售全張六元分售均可並收得彩票遠處買票原局卽奉不悞紹城廣豐祥紹城福來號寗波寶大行

乙[illegible]

北英貿易火險公司

茲本行在上海經理北英公司保火險事務倘蒙中外客商有貨物及中國房屋欲保者祈請至本行面商保費價目格外相宜特此佈聞

光緒七年十一月 甲[illegible]

旗昌白

屈臣氏戒洋烟精粉誌略

竊維吸食洋烟痼癖旣深斷除匪易非有妙製良藥豈能奏效如神嘗見各家所售戒烟丸散使服者呻吟不絕於聲憔悴形於面遷延歲月迄無成功是徒有賣藥之名而弗求濟人之實貽誤非輕良可慨也余自大淸道光二十二年到香港在中環開張大藥房今已四十餘年計洋人在中華賣藥者固以本藥房爲第一家卽中華向洋人購藥者亦謂本藥房爲最馳名所有發售各等正藥俱弗敢稍存欺僞而戒烟精粉一項尤屬加意選擇固期於精品製煉必選以精思博采旁求藥性務期能遠乎鴉片覩世之戒以洋烟者大相懸絕服之癮自立除氣亦倍壯永無後患眞有扶元補弱之功精美精良誠戒烟者之慧劍也業已將粉呈繳

欽差大臣直隸爵閣督中堂李大人 兩湖督部堂李大人

欽差大臣陝甘爵閣督中堂左大人 福建撫部院丁大人 江蘇撫部院吳大人

兩廣督部堂劉大人 安徽撫部院裕大人

兩江督部堂沈大人 湖南撫部院王大人

閩浙督部堂何大人 湖北撫部院彭大人

懇求傳送均蒙 賞賜匾額發刊懸掛謹承憲意特分支一藥房在上海大馬路老旗昌斜對門並擇各省各處殷實之店附寄原包發售此粉每包足重二分價銀七分二厘 諸尊光顧請認明精粉藥包封口有貼稟准用龍鱗伴搭爲記別人不得冒效庶免魚目相混謹陳管見云爾

屈臣氏大藥房告白

本局自道光念二年在港開張發售膏丹丸散藥料遠近馳名因有假冒招牌故特稟准用龍麟伴搭爲記庶免弊混 貴客賜顧祈細認每藥有貼印紅黃黑三色龍麟伴搭招牌方是眞貨至告白頭所印之樣未設顏色不過當模呈覽矣 原創一在香港中環 一在英京 後一在粵城沙基大街 一在上洋南京路近分枝一在福州南台 一在小呂宋橋頭

屈臣氏謹識 甲[illegible]

韵府出售

縮本佩文韻府現在上洋五馬路拌記號內文麗書局發售每部一匣內隨大顯微鏡一個添增拾遺一本定價二十四元如貴客賜顧請到本局購取可也

輝記號內李竹記文麗書局啓 乙[illegible]

售書

夏季搢紳六角文武八角亥白船山詩鈔合集一元翁方綱復初齋集三元千甓亭磚錄四角三續疑年錄並補錄一元海國圖志十四元萬選青錢十元富文玉篋十六元五緯捷算二元湖山便覽八角奇女傳三角上洋味三堂及法界大馬路醉六堂啓

乙[illegible]

五月廿六日各股份市價

招商局	二百四十二兩五
仁和保險	二百十八兩
濟和保險	七十二兩
平泉銅礦	二百零二兩五錢
開平煤礦	二百二十五兩
織布	一百十四兩
自來水	三十七磅
電燈	一百四十兩
長樂銅礦	一百五十二兩五錢
賽蘭格點銅	七十六元
鶴峰銅礦	一百四十一兩

原價一百兩照數收足
原價一百兩先收五十兩
原價一百零五兩照數收足
原價一百零五兩照數收足
原價一百兩先收五十兩
原價念磅照數收足
原價一百兩照數收足
原價一百兩照數收足
原價一百元先收五十元
原價一百兩

星架波票出售

今有英八月呂宋票出售每票洋六元半張亦可並有英八月星架波票出售每張洋四元分半四開均可頭彩一萬元二彩三千元四彩一千元八彩五百元念張一百元五十張五十元四百張念元伴頭彩上下每二百五十元請來購取是荷二馬路中市公和啓

乙[illegible]

廣惠和呂宋票

今有英八月票出售每張價洋六元半張三元並收兌紅票價格外克己兼售呂宋烟 仕商賜顧請認本號招牌只此一家並無分出此佈上洋棋盤街北首廣惠和啓

乙[illegible]

大發財票

英七月份呂門發財票二萬號每張價洋八元念開四開均可定於英七月念四號開彩卽華六月初十日約十天有對號單到申頭彩得洋五萬元二彩得洋二萬元三彩得洋一萬元其餘之彩另有仿單奉閱此票得中甚易仕商請速購取外埠來信原局卽奉上洋棋盤街北首合發來洋行謹啓

乙[illegible]

烟膏大減價

益壽堂開設在寶善街王大仁對面本堂精製淸陳冷熱公膏不惜工本以圖馳名特減大價一月熱籠廣膏每洋二兩其餘淸陳各帮申地市價每洋加二錢六成還灰再外加半頭 貴客賜顧者認明本號照牌外埠信局寄購原班同伴 乙[illegible]

同福來呂宋票

本號開設拋球場西首自運英八月票全張分半均售價照大市外埠賜顧原局帶奉不悞

同和啓 乙[illegible]

虔製救急痧氣丸

本齋揀選上藥精工親督虔製活命痧氣丸藥幷八寶紅靈丹寶如意丹眞料辟痧午時茶諸葛行軍散神效臥龍丹藿香正氣丸太乙菩提丸幷各項蠟丸膏丹藥酒發售 士商欲做善事者請來購取眞眞價廉廣東邇遐齋老鋪分設上洋英老巡捕房對門開張 乙[illegible]

保險讓價

本行保險房屋及洋棧房貨物向歷有年蒙諸公光顧今將保價格外公道如有 貴商欲保請至本行面議可也

公平洋行啓 甲[illegible]

新聞笑得好

[illegible]解頤賜被睡下酒於笑話之中寓懲勸之意實爲醒世良言每部一角五分新刻續發上海竹林詞一角寄在蘇申各書坊發售

乙[illegible]

印書架出售

啓者今有印活字鉛版自擺全副印書架售價格外公道凡士商賜顧者請至老閘橋下裕昌治坊領看可也 乙[illegible]

頭二三彩

來電音英七月頭彩二萬二千五百八十二號二彩四千一百五十五號三彩二萬一千二百五十號得彩財欲向本號兌彩格外公道此佈

上洋[illegible]成行啓 乙[illegible]

建昌生

售全張六元半張三元兼收逐月紅票格外公道外埠來信原局卽奉賜顧請至二馬路橫街九畝斜對門啓

乙[illegible]

上洋大英醫院藥房精製經驗藥酒發兌

發司夫對唔壯陽酒
發司夫對唔固精丸
白蘭格調經丸藥
中外馳名生髮香水
艷容嫩面香水粉
上品染鬚髮藥水
急救時症續命藥
淸涼行血帶拉絲根露
包戒洋烟白藥粉
立除遠癮戒烟藥片
精製洗油漬藥水
神效婦女雀斑藥水
電鍍金銀各種藥水
新到照相器具藥水
蒲盧香皂袪風藥皂
珠桂蘭芙花露香水

壯元壯陽 增精補腎 固精益髓 壯顏開胃 調經理脉 順氣旺血 滋養長髮 固齒生新 香肌嫩膚 胎白艷容 烏鬚黑髮 光澤可鑑 急痧發散 救腸肚疾 淸血散癥 理濕除積 遠近心癮 立能戒斷 年久癮深 一月除瘾 無論綢布 退油去漬 雀癍黃斑 擦擦自退 走金鍍銀 藥水俱全 影相鏡件 器料俱齊 香凢闢[illegible] 祛濕[illegible] 適心舒身 除解穢惡

本藥房向在外洋涇橋北現新店在拋球場南首九華綢庄間壁四家如蒙仕商賜顧請來購取外埠信局寄帶當班寄奉不悞

甲[illegible]

京報　第一百念三號

壬午五月念七日申報附張不取錢文

光緒八年五月十七日京報全錄

宮門抄○諭旨二道錄前○江督左　奏籌辦淮鹺力圖興復引岸並兼籌善後諸需摺○五月十七日戶部通政司詹事府正白旗值日無引　見○譔公俊啓謝專操大臣　恩○徐郙假滿請　安○福建按察使張夢元到京請　安○浙江提督歐陽利見請　訓○崇勳請假十日○召見軍機　張夢元　歐陽利見　○○

太子太保大學士兩江總督管理兩淮鹽政二等恪靖侯臣左宗棠跪　奏爲籌辦淮鹺力圖興復引岸冀於課額民食兩有裨益兼籌善後諸需俾速睹成效恭摺仰祈　聖鑒事竊維江淮財賦以鹽課爲大宗淮南北官鹽運銷皖岸西岸鄂岸湘岸地大利溥浙粵四川長蘆所弗及也乾隆嘉慶年間征勦大小金川蕩平台灣肅定川楚教匪淮商慶輸巨款時稱極盛厥後爲執根窩坐享厚利紈袴相承鮮知營運而鹺業遂寢道光十一年前督臣陶澍創行票法以救淮北之窮嚴剔陋規以除淮南之弊從此奏銷正雜各款每歲數百萬始省敷衍後之恪守遺法前擬陸續恢張者惟陸建瀛借時會倉皇有志未逮迨髮逆被猖長江梗阻引地遍遭蹂躪金陵被陷鹽法蕩然皖岸銷淮北之鹽兼借銷海濱之鹽鄂借川鹽湘岸西岸兼銷粵鹽浙鹽但取顧濟民食劃地徵釐遑問淮課同治三年金陵克復江路暢行前督臣曾國藩始概請改行票法維時垣灶久荒課懸商散官運商運均未能行惟招徠票販試行各岸但期淮鹽銷路漸暢不務求贏也按咸豐元年綱額鄂湘兩岸行六百斤大引官鹽共四十一萬三千四百五十六引同治八年以後祇行二十七萬二千引咸豐元年皖岸行六百斤大引官鹽共十一萬四千八百五十八引同治三年以後祇行七萬二千引西岸則發禍較濟淮鹽由九江湖口而入銷數照常有加咸豐元年綱額行六百斤大引官鹽十四萬五千一百二十引商販請領十七萬引現尚有加領引票者臣以行銷溢額暫停未給然外皖岸鄂岸湘岸則收復已久引額常懸而蕩垣餘鹽日多體素山積海濱之民煮海爲業者皆盼盼終歲無以爲生而主持鹽政者猶堅持加引無益有損之說漠然不顧商販者以加引請者概予駁斥棄　國家二百餘年一成不易之法如弁髦委沖海數十萬戶一息僅屬之民於溝壑誠不知其何說也議者請川鹽借銷鄂湘兩岸爲日已久今改票法行淮鹽慮非川中官商所便然四川頻年經營西邊鹽務咸效已著督臣丁寶楨冥川鹽銷數日增始擬退還引地兩淮因銷鹽日減即收回引地均事理所宜然況前經御史張觀準周聲樹等奏請增復引額各岸商販又曾以加復引帑爲請人情大同曰可概見孟子曰雖有智慧不如乘勢替伸亦言修之所欲因而予之將籌上裕　國課應增淮引今時易然無待由計詳者又請湖北賴川鹽以濟軍餉茲復淮引必絕川鹽湖北驟失餉源慮非所價不知湖北之利在徵鹽釐從前淮鹽引抽幾慶川鹽借岸暢銷故賴川鹽之匯濟餉假餽淮南引地速復川鹽借岸已還湖北釐金不能取之蜀者仍可取之淮淮鹽暢銷則楚釐愈旺於湖北何不利焉況湖北近議撤營節餉[illegible]兵之費較前有減倮增就本省入欸籌之料非不足縱使遇有急需兩案淮鹽鳳有餘仍可隨時艳汁亦斷無恝置之理從前濟褒禎議淮助鄂飭歲可百數十萬兩本是紙上空言但貽畫餅此則取懷而予奏案可憑就銷數徵釐終歸實際爲湖北計與其食借案之除爲若協力並規遊行淮鹽同享正引之利之爲理得心安也臣前於　陛辭時親承　聖訓諄諄以乘江鹽務海防爲重受事以來通稽鹽政成案參之僚友規畫爰探紳商議論知裕課便民之策舍復岸增引更無可圖而欲復岸增引非詳察商情嚮背與夫利害所在權其輕重合時俗之宜開誠布公行之不可時踰三月略具頭緒謹爲　皇太后　皇上陳之一曰講求鹽質也淮鹽約有兩種淮北曬鹽藉風日之力而成色白而味佳淮南煎鹽取滷注鍋鐵火煮而成色黯而味微澀北鹽較南鹽利於銷售惟場分無多產鹽不盛不如南鹽產地多而酬銷引岸又遠且廣也川粵之鹽略與淮北相近色味均較淮南爲佳引地之彼其侵佔雖由成本之輕亦由鹽質高於淮南之故從來辦理鹽務莫要於緝私而欲私淨官銷莫先於減價誠以價平則銷數自暢也然鹽價雖較私爲減而官鹽色味不如私鹽之佳則其勢不足敵私民食終舍彼而就此故收回引地從前官商未嘗不爲度及之而終不免懷疑自阻者以色味不逮也臣按煮海成鹽既資人力則色味高下自由人力致之訪知場垣存鹽之向稱上色者曰眞良正良貞具三種尤貴者重淋一種其色味與淮北無異重淋云者蓋即收場灶存鹽重加水淋濾出而成者取至驗視色白味佳較蜀粵所產殆自過之而兵價每斤不過增錢一文有奇而已現飭場員垣商儀徵挈驗委員通照竈淋一色熏收嚴禁攙和混雜爲正本清源之計蓋無論能否敵私而講求鹽質裕課便民本鹽政應辦之事也一曰裁減雜欵規費凡鹽務本腥羶之場自鹽政運司至驗掣分司經歷大使知事文武印委各衙門例有公費外善舉育費供應雜差有費以及挂名差使薪水乾修凡取之鹽務供入票本積算頗鉅日增茲擬善舉有益地方准隨時酌議加增此外應裁者裁應減者減逐漸釐定備案嗣後不准別立名色違章取巧以身先之期於共濟庶幾成本可輕而減價敵私之效可睹也一曰緝私宜嚴也私鹽之侵鄂岸者川鹽爲大宗其借岸行銷者不論近由荊州監利而上浸至借岸之外而武漢黃德一帶並受其患矣私之侵湘岸者粵鹽爲大宗其專案行銷者不必論近越衡永寶三郡之外浸至專岸之外而長沙各屬之受其患矣此猶下游之患在意中者也其意外之私如浙江岱山所出之曬鹽價極廉而產極旺寧波釣船夾板洋船公然裝載由海口駛入長江插用洋旗不服盤詰內地輪船亦然而直隸福建採辦米糧之船各省差遣來江輪船營得裝鹽上運非預示與裁徒責之局卡員弁臨時議禁勢有未能此外來之患也至梟匪私中之私票販官中之私難以數計尤爲境內之患防不勝防臣現飭水陸各營沿途巡緝一面張示曉諭先清外來及本境官私隱患以湮扎源挑選臣部親軍水陸各一營赴湖北四川交界引地備巡緝之用庶幾同心共勒於大局有所裨益也一曰先行官運以導商也收回引地本商販所至願然驟議通行串同創舉商情有未能遠釋者不能不行官運以導其先茲擬遴委妥員領五千引運赴湖北荊州借岸由螺山臨利漸入試銷所有領運成本銷售價值均與商販一律辦理略無異同意在藉悉運銷出欵售鹽入款了然心目然後量其贏縮定爲永遠章程庶幾裕課便民恤商三者兼權並計推行盡利其法乃可大流可久每於接見僉屬士紳時往復諸商得其大概而新舊商販知專在必行行之宜有益無損於是領票認引者紛紛而來商人賀全福等呈請增復楚岸十五萬引伊厚塗等請增復皖岸四萬二千八百餘引其湖南之衡州永州寶慶三府舊本淮南引地因粵私侵灌場爲淮引專岸究無淮鹽到岸行銷現據商人福慶辭等呈請收灣舊額四萬六千八百餘引其岳州屬平江縣地連吳楚灘險山高淮鹽不到亦爾專岸本地商販頻年運銷礙片已一萬引令據新商怡同與等復稟請加領二千引統計莅任至今時逾三月楚皖兩岸新復十九萬二千八百餘引運銷一次課銀約可增十七萬兩有奇鹽釐增收約銀一百二十餘萬兩而衡永寶三府請領試行專岸引票平江一縣請加運礙鹽向不預焉現在額引領畢各岸之戀請加引者猶絡繹不絕竊以引票積多恐妨銷路未敢率准應俟此次新知引鹽辦理奏銷後再議徵臣察看現時商情異當躊躍寬爲始願所不及加引既行場灶戶口得家業撝安藉以養活兵燹遺黎可轉移執事自食其力因在意中前善後諸政得所藉手次第興工尤爲意外之幸也謹據寔陳明稍紓　慈廑伏乞　皇太后　皇上聖鑒訓示施行謹　奏軍機大臣奉　旨戶部妥議具奏片二件併發欽此

寄售新製止痛藥水

啓者本行現有大美國百里得求司醫生寄書秘製止痛藥水無論內外症應用如神立時見效內症如夏日發痧腹痛瘧疾傷寒筋骨疼痛等外症如湯火刀傷瘡蛇蟲咬刺等並皆奏效此藥在世上行用已五十年試過者靡不稱讚價又公道藥瓶外有中國字包紙治病者更可一目瞭然或買一瓶或買一箱均可隨便也　甲

上洋大馬路晉隆洋行啓

新增乾坤戒烟丸接嗣丹

新刊戒烟書分送詳述受癮之害吸煙日久以致臟腑積毒每逢戒煙藥都用土皮灰膏誤人非淺惟本局誠採金不換草外加補藥修合乾坤戒煙丸立除大癮能療百病飲食加增所有煙毒從便代出永不發癮異蓋世眞方每料二元又接嗣丹補先後天虧損色慾過度精關不固夢遺滑精兼婦女天癸不調赤白帶子宮虛冷男婦犯此症絕嗣可嘆此丹立起痿固精種子仙品藥性溫和寒熱之體皆可常服自然養元回春每料五元　耳聾復聰丹兩元半　大造膏化痰順氣　狐臭轉香丹各一元　艷容膏退雀斑禿髮散復生光彩各半元　犀珠丹治瘍梅毒淋立止痛消腫賜顧者由信局致上海石路中同慶里口廣濟局不悞乙三二

靈應痔瘡吃藥

夫痔瘡一症名目甚煩中華醫家有內外之分牝牡之別然追本窮源不過濕熱下注惟有體虛體弱之殊耳本藥房秘製痔瘡膏効驗雖神但外治究屬遲緩又恐根株未拔後再復生是以不惜工資並製痔瘡吃藥照法服之管許斬草除根永不復發仕商賜顧者須認明本藥房招牌庶不致誤　甲

上洋大馬路老德記謹啓

悅來行

發售英八月呂宋票價照定例彩票眾兌由大馬路移棋盤街並無分號近有隱射本行招牌僞購者蘄當明棋盤街北首　乙

對號單將到

英六月份呂門對號單約本月念四五日可到申因船開遲數天之故耳特此佈聞　上洋全發洋行啓　乙